

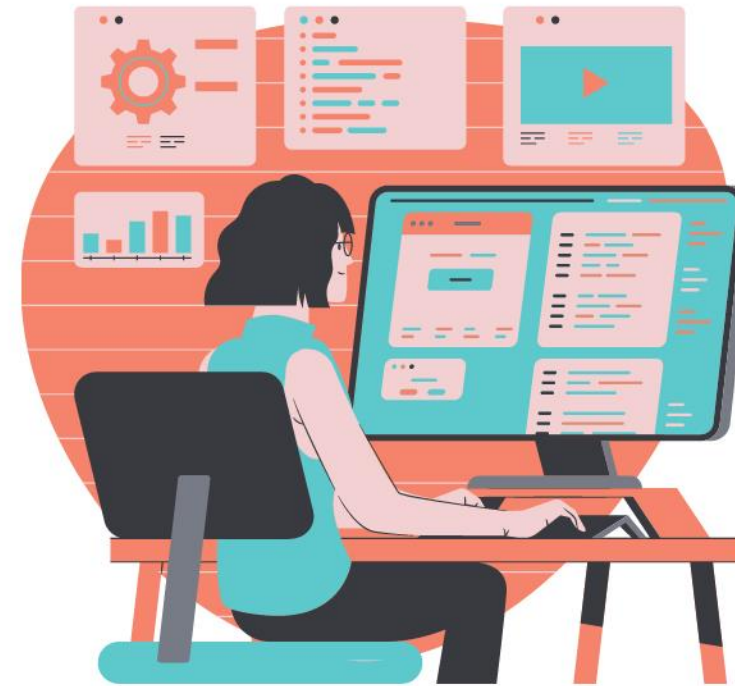

Domínio  
**Folha**

# Especialização em **Folha de Pagamento**

**Aula 13 – Simples Concomitante**  
Prof. Guilherme Santos

## Guilherme Santos

Professor, consultor trabalhista e criador da página E agora, DP?

Formado em Gestão de Recursos e pós graduando em Departamento Pessoal e Legislação Trabalhista, possui vasta experiência em escritório contábil, na área trabalhista e na implantação do eSocial.

Ministra treinamentos nas áreas de eSocial, DCTFWeb, Per/DComp e LGPD.

[contato@eagoradp.com.br](mailto:contato@eagoradp.com.br)

[linkedin.com/in/guilherme-santos-dp](https://www.linkedin.com/in/guilherme-santos-dp)

[https://instagram.com/ajuda.dp](https://www.instagram.com/ajuda.dp)

# Simplex Concomitante

O que entenderemos nesse treinamento?

- Classificação Tributária
- Simplex Concomitante
- Transmitindo a declaração
- Transmissão automática da DCTFWeb

# Classificação Tributária

A classificação tributária se refere a forma como a empresa arrecada seus tributos e deve ser analisada com muito cuidado, para o correto enquadramento, garantindo assim a exatidão no fechamento da folha de pagamento pelo eSocial.

O SN possui cinco anexos, e através do anexo é determinada se atividade é com contribuição previdenciária substituída e não substituída/concomitante.

ANEXO I – Empresas de Comércio;

ANEXO II – Fábricas ou Indústria;

ANEXO III - Serviços instalação, de reparos e de manutenção;

ANEXO IV - Serviço de limpeza, vigilância, obras, construção de imóveis, serviços advocatícios;

ANEXO V - serviço de auditoria, jornalismo, tecnologia, publicidade, engenharia, entre outros

§ 5º-B, § 5º-D e § 5º-F do artigo 18 da Lei Complementar 123/2006.

## Classificação Tributária

Classificação **01** - Empresa enquadra no regime de tributação Simples Nacional com **tributação previdenciária substituída**

(Anexos I, II, III ou V)

Classificação **02** - Empresa enquadra no regime de tributação Simples Nacional **com tributação previdenciária não substituída**

(Anexo IV)

Classificação **03** - Empresa enquadra no regime de tributação Simples Nacional com **tributação previdenciária substituída e não substituída**

(Simples concomitante - Anexo IV simultaneamente com outro Anexo)

# Classificação Tributária

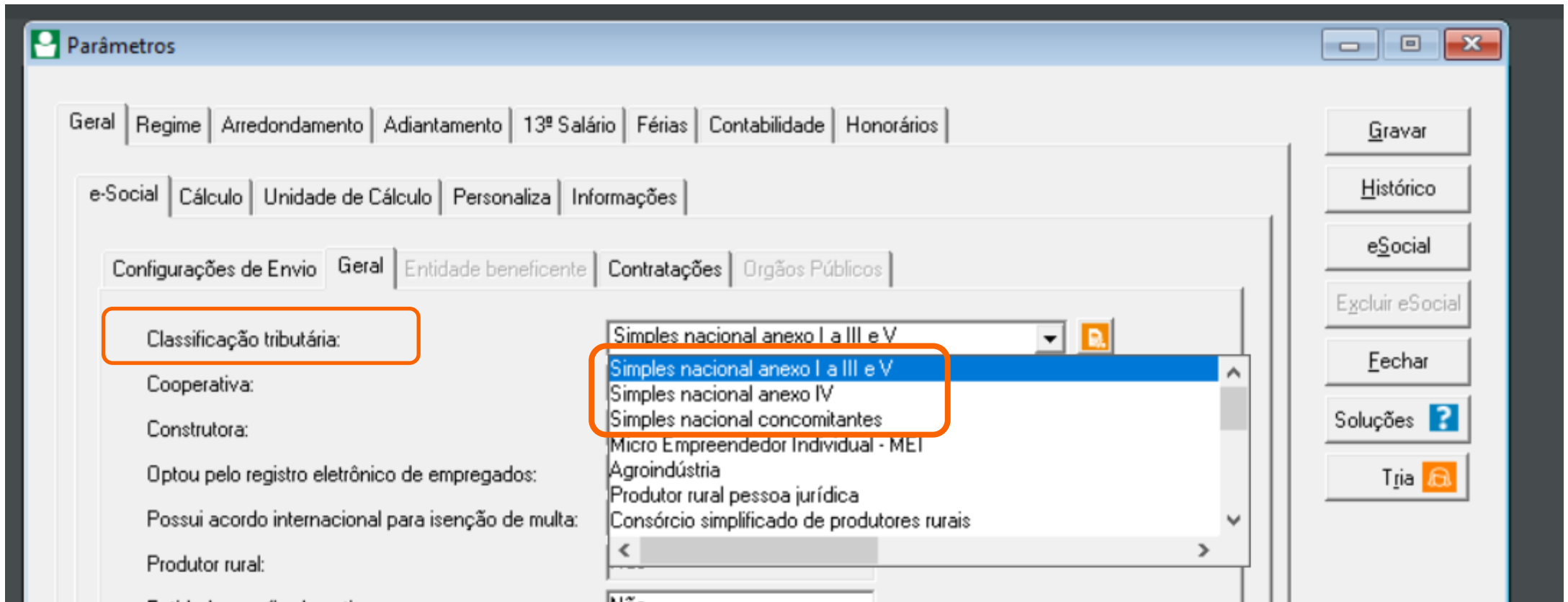

# Classificação Tributária

# Classificação Tributária

Parâmetros da empresa

Gerar | Personaliza | Saldo Inicial | Domínio Cliente | Notificações Importação

Vigência: 02/2020 | < | << | >> | > |

Descrição: Vigência inicial

Impostos: Federal | Estadual | Municipal | Contabilidade | Honorários | Reduções Z

Opções:  Optante Simples Nacional  Microempreendedor Individual  Processa filiais / é filial

Buttons: Gravar, Fechar, Replicação..., Soluções ?

Buttons: Nova Vigência, Excluir Vigência, Consultar...

# Classificação Tributária

Parâmetros da empresa

Gerar | Personaliza | Saldo Inicial | Domínio Cliente | Notificações Importação

Vigência: 02/2020 [K] [ << ] [ >> ] [ >| ]

Descrição: Vigência inicial

Impostos: Federal | Estadual | Municipal | Contabilidade | Honorários | Reduções Z

Gerar | Opções | IRPJ/CSLL | PIS/COFINS | INSS Receita Bruta | Simples Nacional | Simples Federal

Gerar | Opções | Escritório de Serviços Contábeis | MEI

Informações

Regime de apuração: Regime de competência

Código de acesso: 123456789000

Regime estadual: Normal

Tabela: Federal

Atividades

- Comércio (Anexo I)
- Indústria (Anexo II)
- Serviço (Anexo III)
- Serviço (Anexo IV)
- Serviço (Anexo V)
- Serviço (Anexo VI)

Gravar

Fechar

Replicação...

Consultar...

Soluções ?

Nova Vigência

Excluir Vigência

## Simplex Concomitante

As empresas optantes pelo Simples Nacional, que exercerem atividades concomitantes, têm o recolhimento previdenciário patronal **proporcional à parcela da receita bruta** auferida nas atividades enquadradas no Anexo IV da Lei Complementar nº 123/2006, em relação à receita bruta total recebida pela empresa.

Essas empresas são aquelas que recolhem 20% patronal + RAT (somente sobre a parte do simples nacional do anexo IV) + INSS retido dos segurados.

Neste caso o cálculo mensal da contribuição patronal dos trabalhadores envolvidos na execução das atividades enquadradas no Anexo IV, em conjunto com as dos Anexos I a III e V da Lei Complementar nº 123/2006, é obtido pela fração cujo numerador é a receita bruta auferida nas atividades enquadradas no Anexo IV e o denominador é a receita bruta total auferida pela empresa.

# Simplex Concomitante

Exemplo de apuração do fator:

Valor da receita bruta total = R\$ 100.000,00

Valor da receita bruta das atividades do Anexo IV = R\$ 60.000,00

Valor da receita bruta das atividades dos Anexos I a III e V = R\$ 40.000,00

Cálculo do coeficiente de ajuste:  $R\$ 60.000,00 / R\$ 100.000,00 = 0,6$   
que corresponde a 60%

No **evento S-1280** o {fatorMes} será preenchido com 60.00.

Se tratando de 13º salário, o valor seria preenchido no campo {fator13}, considerando a média de receita bruta anual, como determina a legislação.

Receita Bruta Simples Nacional

Competência: 10/2021

Receita bruta mensal

Situação eSocial:	
Auferida nas atividades do anexo IV:	60.000,00
Total:	100.000,00
Fração:	0,600000

Importar

Receita bruta anual

Situação eSocial:	
Auferida nas atividades do anexo IV:	60.000,00
Total:	100.000,00
Fração:	0,600000

Consultar

Gravar Fechar

# Simplex Concomitante

**Cadastro de Empregados**

Código: 3 | Matricula eSocial: | Nome: POLLYANA

CPF: 705.324.480-65 | PIS/NIS: 910.40266.51

Serviço: 1 | E AGORA DP TREINAMENTOS

Cargo: 1 | 411010 - TESTE

Departamento: 1 | TESTE

Centro de custo: 1 | TESTE

Sindicato: 1 | SINDICATO EXEMPLO

Admissão: 14/02/2020

Vencimento de férias: 13/02/2021

Vantagem: 14/02/2020

Outras informações

Ativ. Simples Nacional: Optante enquadrada nos anexos I a III e V

Livro registro nº: | Folha/Ficha nº: |

Matrícula: |

Novo | Editar | Gravar | Histórico... | eSocial

---

**Cadastro de Empregados**

Código: 2 | Matricula eSocial: | Nome: IRIS

Situação eSocial Admissão: Validado

Situação: Trabalhando

CPF: 671.565.080-24 | PIS/NIS: 603.71329.48-9

Serviço: 1 | E AGORA DP TREINAMENTOS

Cargo: 1 | 411010 - TESTE

Departamento: 1 | TESTE

Centro de custo: 1 | TESTE

Sindicato: 1 | SINDICATO EXEMPLO

Qualificação: Não qualificado

Admissão: 17/02/2021

Vencimento de férias: 16/02/2022

Vantagem: 17/02/2021

Informações contratuais

Categoria: Mensalista

Vínculo empregatício: Celetista

Forma de pagamento: Por mês

Dirigente Sindical: Não

Salário contratual

Nível: | Valor: 10.000,00

Remuneração variável: |

Outras informações

Ativ. Simples Nacional: Optante com atividades concomitantes

Livro registro nº: | Folha/Ficha nº: |

Matrícula: |

Novo | Editar | Gravar | Histórico... | eSocial | Excluir eSocial | Listagem >> | Soluções ? | Tjia

# Simplex Concomitante

## RELAÇÃO DE BASES DO INSS

Código	Nome do empregado		Base cálculo	Excedente	Ded.sal.mat.13	Deduções	Taxa	Valor
EMPREGADOS								
2	IRIS		6.433,57	3.566,43	0,00	0,00	7,52	751,97
3	POLLYANA		6.433,57	3.566,43	0,00	0,00	7,52	751,97
	Empregados:	2	Total: 12.867,14	7.132,86	0,00	0,00		1.503,94
	Contribuintes:	0	Total: 0,00	0,00	0,00	0,00		0,00
	Total:	2	Total: 12.867,14	7.132,86	0,00	0,00		1.503,94

## Resumo do cálculo por Atividades do Simples Nacional

Atividades	Base Cálculo	Empresa Mensal	RAT Mensal	Base cálculo 13°	Empresa 13°	RAT 13°
Anexos I a III e V a VI	10.000,00	0,00	0,00	0,00	0,00	0,00
Anexo IV	0,00	0,00	0,00	0,00	0,00	0,00
Atividades Concomitantes	10.000,00	1.200,00	60,00	0,00	0,00	0,00
Não Optante	0,00	0,00	0,00	0,00	0,00	0,00
	<b>Total:</b>	1.200,00	60,00	0,00	0,00	0,00

## Resumo Geral das bases de INSS

	Base cálculo	Excedente	Segurados	Contribuintes	RAT	Empresa	Deduções	Terceiros	Total
Total	12.867,14	7.132,86	1.503,94	0,00	60,00	1.200,00	0,00	0,00	2.763,94

# Simplex Concomitante

Vamos conferir o cálculo?

Base de Cálculo = R\$ 10.000,00

Fator da Receita Bruta = 0,60

CPP = R\$ 10.000,00 x 20% = R\$ 2.000,00 x 0,60 = R\$ 1.200,00

RAT = R\$ 10.000,00 x 1% = R\$ 100,00 x 0,60 = R\$ 60,00

Resumo do cálculo por Atividades do Simples Nacional						
Atividades	Base Cálculo	Empresa Mensal	RAT Mensal	Base cálculo 13º	Empresa 13º	RAT 13º
Anexos I a III e V a VI	10.000,00	0,00	0,00	0,00	0,00	0,00
Anexo IV	0,00	0,00	0,00	0,00	0,00	0,00
<b>Atividades Concomitantes</b>	<b>10.000,00</b>	<b>1.200,00</b>	<b>60,00</b>	<b>0,00</b>	<b>0,00</b>	<b>0,00</b>
Não Optante	0,00	0,00	0,00	0,00	0,00	0,00
<b>Total:</b>		<b>1.200,00</b>	<b>60,00</b>	<b>0,00</b>	<b>0,00</b>	<b>0,00</b>

# Simple Concomitante

**Eventos Periódicos**

Competência: 10/2021

Tipo da folha: Mensal

Eventos

- S-1200 - Remuneração
- S-1210 - Pagamentos
- S-1260 - Comercialização da Produção Rural PF
- S-1270 - Contratação de Trabalhadores Avulsos Não Portuários
- S-1280 - Informações Complementares aos Eventos Periódicos
- S-1300 - Contribuição Sindical Patronal
- Efetuar Reabertura
- S-1299 - Fechamento dos Eventos Periódicos
  - Informações enviadas em outro banco de dados ...
  - Efetuar a transmissão imediata da DCTFWeb ?
  - Excluir S-1250 enviado para a competência

Enviar

Empresas...

Painel Pendências

Excluir eSocial

Fechar

Concluir Atividade...

Análise Fechamento

Soluções ?

# Simple Concomitante

Controle de Validados

Tabelas | Não periódicos | Periódicos | Saúde e Segurança do Trabalho | Advertências

Empresa	Evento	Competência	Data Envio	Código eSocial	Tipo de Envio	Nº Recibo	XML
1 - E AGORA DP TREINAMENTOS S-1200 Remuneração - 10/2021		10/2021	22/10/2021	2	Inclusão	1.2.0000000000107424309	...
1 - E AGORA DP TREINAMENTOS S-1200 Remuneração - 10/2021		10/2021	22/10/2021	3	Inclusão	1.2.0000000000107424312	...
1 - E AGORA DP TREINAMENTOS S-1280 Inform. Complementares Periódicos - 10/2021		10/2021	22/10/2021		Inclusão	1.2.0000000000107424315	...

Visualizador de XML do eSocial

Arquivo Editar

```
1 <?xml version="1.0" encoding="ISO-8859-1" standalone="no"?>
2 <eSocial xmlns="http://www.esocial.gov.br/schema/evt/evtInfoComplPer/v_S_01_00_00">
3   <evtInfoComplPer Id="ID1363821950000002021102203325800007">
4     <ideEvento>
5       <indRetif>1</indRetif>
6       <indApuracao>1</indApuracao>
7       <perApur>2021-10</perApur>
8       <tpAmb>2</tpAmb>
9       <procEmi>1</procEmi>
10      <verProc>v_S_01_00_00</verProc>
11    </ideEvento>
12    <ideEmpregador>
13      <tpInsc>1</tpInsc>
14      <nrInsc>36382195</nrInsc>
15    </ideEmpregador>
16    <infoAtivConcom>
17      <fatorMes>60.00</fatorMes>
18      <fator13>60.00</fator13>
19    </infoAtivConcom>
20  </evtInfoComplPer>
21 </eSocial>
22
```

# Simple Concomitante

Competência: 10/2021

## ANALÍTICO DE CONTRIBUIÇÕES SOCIAIS CONSOLIDADAS

---

<b>Total Contribuição Previdenciária Segurados</b>		<b>1.503,94</b>
Segurados empregados:	1.503,94	

---

Inscrição: 36.382.195/0001-29

Aliquota RAT:	1,00
Aliquota FAP:	1,00

<b>Bases de Cálculo - Concomitante:</b>		<b>6.000,00</b>
Empregados:	6.000,00	

<b>Bases de Cálculo - Isenta:</b>		<b>10.000,00</b>
Empregados:	10.000,00	

<b>Total Contribuição Previdenciária Patronal:</b>		<b>1.260,00</b>
Empregados:	1.200,00	
RAT empregados:	60,00	

<b>Total Contribuição Previdenciária para Outras Entidades e Fundos:</b>		<b>0,00</b>
--	--	-------------

<b>Total das Contribuição Previdenciárias:</b>		<b>1.260,00</b>
--	--	-----------------

# Transmissão da DCTFWeb

Para cadastrar um procurador, o contribuinte pode utilizar:

- a opção "Procuração Eletrônica", disponível no Portal e-CAC (o contribuinte e seu procurador precisam ter certificado digital);
- a opção "Solicitação de Procuração para a Receita Federal", disponível fora do Portal e-CAC (apenas o procurador precisa ter certificado digital).

**ATENÇÃO:**  
As informações contidas nos sistemas informatizados da Administração Pública estão protegidas por sigilo. Todo acesso é monitorado e controlado. Ao dar continuidade à navegação neste serviço o usuário declara-se ciente das responsabilidades penais, civis e administrativas descritas na [Política de Privacidade e Uso](#)

### CÓDIGO DE ACESSO

CPF/CNPJ

CÓDIGO DE ACESSO

SENHA

[Avançar](#)

[Saiba como gerar o código de acesso](#)

### ACESSO GOVBR

O GovBR é um serviço online de identificação e autenticação digital do cidadão em único meio, para acesso aos diversos serviços públicos digitais.

[Entrar com gov.br](#)

[Saiba mais sobre GOV.BR](#)

# Transmissão da DCTFWeb

gov.br

Uma **conta gov.br** garante a identificação de cada cidadão que acessa os serviços digitais do governo

The advertisement features a woman with glasses smiling while looking at her smartphone. The background is a light, textured surface. The gov.br logo is prominently displayed in the center, with the text below it explaining the benefits of having a gov.br account.

## Identifique-se no gov.br com:

 Número do CPF

Digite seu CPF para **criar** ou **acessar** sua conta gov.br

CPF

*Digite seu CPF*

**Continuar**

## Outras opções de identificação:

 Login com QR code **NOVO**

 Seu banco

 Seu certificado digital

 Seu certificado digital em nuvem

# Transmissão da DCTFWeb

# Transmissão da DCTFWeb

**Menu Items:**

- Cadastros
- Certidões e Situação Fiscal
- Cobrança e Fiscalização
- Conveniados e Parceiros
- Declarações e Demonstrativos**
- Dívida Ativa da União
- Legislação e Processo
- Pagamentos e Parcelamentos
- Regimes e Registros Especiais
- Restituição e Compensação
- Senhas e Procuраções
- Simple Nacional
- Outros

**Declarações e Demonstrativos**

- Consulta Rendimentos Informados por Fontes Pagadoras
- Cópia de Declaração
- DERCAT - Declaração de Regularização Cambial e Tributária**
  - Entrega da Declaração de Regularização Cambial e Tributária
- DIRF – Declaração do Imposto de Renda Retido na Fonte**
  - Extrato do Processamento da DIRF
- DME-Declaração de Operações Liquidadas com Moeda em Espécie**
  - Apresentar a DME
- Obras – Aferição, Alvarás e Habite-se**
  - Acessar o SisobraPref - Sistema de Alvarás e Habite-se
- SPED - Sistema Público de Escrituração Digital**
  - Acessar EFD-Reinf
  - Consulta Acesso à Escrituração Contábil – SPED
- DCTF – Declaração de Débitos e Créditos Tributários Federais**
  - Assinar e Transmitir DCTFWeb**
  - Extrato do Processamento – DCTF
- DIPJ - Declaração de Informações Econômico-Fiscais da PJ**
  - Extrato do Processamento da DIPJ
- Dmed – Declaração de Serviços Médicos e da Saúde**
  - Extrato do Processamento da Dmed
- DSPJ Inativas – Declaração Simplificada da PJ Inativa**
  - DSPJ Inativas 2016
- SISCOSERV**
  - Acesso ao Sistema SISCOSERV

# Transmissão da DCTFWeb

Versão APP: 2.0.0.812

### Filtros

Sou Procurador e desejo visualizar as declarações de meus outorgantes

Outorgante:

Período de Apuração Inicial:  Período Final:

Categoria da Declaração:  Número de Recibo:

### Relação de Declarações

Tipo NI	Número de Identificação	Período de Apuração	Data Transmissão	Categoria	Origem	Tipo	<input type="checkbox"/> Situação	Débito Apurado	<input type="checkbox"/> Saldo a Pagar	Serviços
CNPJ		10/2021		Geral	eSocial	Original	<input type="checkbox"/> Em andamento	160,18	0,00	 
CNPJ		09/2021		Geral	eSocial, REINF CP	Original	Faseamento	608,07	608,07	
CNPJ		08/2021		Geral	eSocial, REINF CP	Original	Faseamento	372,16	0,00	

# Transmissão imediata da DCTFWeb

Eventos Periódicos

Competência: 10/2021

Tipo da folha: Mensal

Eventos

- S-1200 - Remuneração
- S-1210 - Pagamentos
- S-1260 - Comercialização da Produção Rural PF
- S-1270 - Contratação de Trabalhadores Avulsos Não Portuários
- S-1280 - Informações Complementares aos Eventos Periódicos
- S-1300 - Contribuição Sindical Patronal
- Efetuar Reabertura
- S-1299 - Fechamento dos Eventos Periódicos
  - Informações enviadas em outro banco de dados ...
  - Efetuar a transmissão imediata da DCTFWeb ?
  - Excluir S-1250 enviado para a competência

Enviar

Empresas...

Painel Pendências

Excluir eSocial

Fechar

Concluir Atividade...

Análise Fechamento

Soluções ?

**Obrigado**