

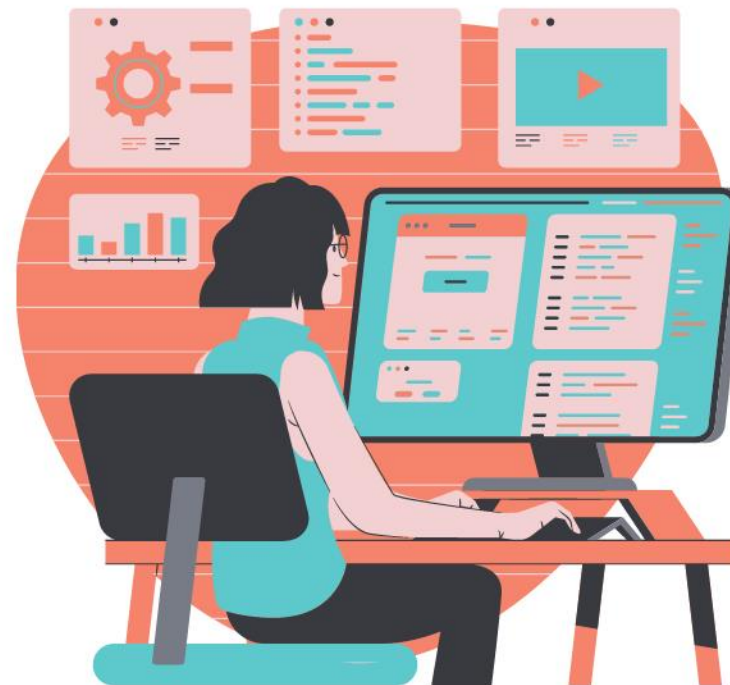

Domínio
Folha



Especialização em **Folha de Pagamento**

Aula 05 – Rubricas e Incidências de Encargos
Prof. Guilherme Santos



Guilherme Santos

Professor, consultor trabalhista e criador da página E agora, DP?

Formado em Gestão de Recursos e pós graduando em Departamento Pessoal e Legislação Trabalhista, possui vasta experiência em escritório contábil, na área trabalhista e na implantação do eSocial.

Ministra treinamentos nas áreas de eSocial, DCTFWeb, Per/DComp e LGPD.

contato@eagoradp.com.br

[linkedin.com/in/guilherme-santos-dp](https://www.linkedin.com/in/guilherme-santos-dp)

[https://instagram.com/ajuda.dp](https://www.instagram.com/ajuda.dp)



Rubricas e Incidências de Encargos

O que entenderemos nesse treinamento?

Conceitos

- Tabela de rubricas eSocial;
- Incidências de INSS;
- Incidências de FGTS;
- Incidências de IRRF;

Prática

- Cadastros de rubricas;
- Conceitos básicos de fórmulas.

Conceitos

Tabela de Incidências

A tabela de incidências define se as rubricas da folha de pagamento terão desconto de INSS, IRRF ou o recolhimento do FGTS, podendo, inclusive, ter informações sobre os reflexos de férias, 13º salário e aviso prévio indenizado.

Devemos fazer uma análise à luz da legislação e avisar aos empregadores sobre as implicações e possibilidades de autuação em caso de não tributação adequada.

Conceito de Remuneração - INSS

A Lei nº 8.212/1991, art. 28, I, traz uma concepção um pouco mais abrangente quanto ao conceito previdenciário voltado à incidência das contribuições previdenciárias (custeio da previdência - tributo) e também do FGTS.

“I - para o empregado e trabalhador avulso: a remuneração auferida em uma ou mais empresas, assim entendida a **totalidade dos rendimentos** pagos, devidos ou creditados a qualquer título, durante o mês **destinados a retribuir o trabalho**, qualquer que seja a sua forma, inclusive as gorjetas, os ganhos habituais sob a forma de utilidades e os adiantamentos decorrentes de reajuste salarial, quer pelos serviços efetivamente prestados, quer pelo tempo à disposição do empregador ou tomador de serviços nos termos da lei ou do contrato ou, ainda, de convenção ou acordo coletivo de trabalho ou sentença normativa;”

Conceito de Remuneração - INSS

Não incide contribuição previdenciária sobre verbas comprovadamente:

- ✓ De natureza indenizatória;
- ✓ De natureza ressarcitórias (reembolso), desde que devidamente comprovadas;
- ✓ De natureza social, como benefícios sociais para melhorar a qualidade de vida de seus trabalhadores, desde que concedidos sob às condições previstas em lei.

Conceito de Remuneração - FGTS

O FGTS trata de um direito dos trabalhadores urbanos e rurais de índole social e trabalhista, não possuindo caráter de imposto e nem de contribuição previdenciária. Assim, não é possível a sua equiparação com a forma utilizada para fins de incidência de contribuição previdenciária e imposto de renda, de modo que **é irrelevante a natureza da verba trabalhista** (remuneratória ou indenizatória/compensatória) para fins de incidência do FGTS".

Fonte: Superior Tribunal de Justiça - Resp 16436690 /RS – Recurso Especial – 2016/0322903-0

Conceito de Remuneração - FGTS

Para saber se a remuneração tem incidência de FGTS, basta consultar no art. 28, § 9º, da Lei 8.212, de 1991.

Se está incluso no referido parágrafo está isento de FGTS, não está, não estão excluídas da base de cálculo da contribuição para o FGTS.

(Ex. Aviso Prévio Indenizado, não está no rol do § 9º logo tem incidência de FGTS)

http://www.planalto.gov.br/ccivil_03/leis/l8212cons.htm

Conceito de Remuneração - IRRF

O Decreto 9.580, de 2018, conhecido como Regulamento do Imposto de Renda (RIR), traz um conceito próprio de rendimento bruto para fins de incidência do IR.

“Art. 33. Constituem rendimento bruto todo o produto do capital, do trabalho ou da combinação de ambos, os alimentos e pensões percebidos em dinheiro, os proventos de qualquer natureza, assim também entendidos os acréscimos patrimoniais não correspondentes aos rendimentos declarados.”

O descontrolo sobre a finalidade de um rendimento pode torná-lo tributável. Um auxílio alimentação normalmente não é considerado um rendimento tributável, pois consta da lista de rendimentos não tributáveis do art. 35 do RIR, mas quando é pago em dinheiro perde o controlo de finalidade e passa a ingressar na esfera de incidência do imposto.

Os rendimentos não tributáveis estão elencados no rol do art. 35 do RIR.

http://www.planalto.gov.br/ccivil_03/_ato2015-2018/2018/decreto/D9580.htm

Tabela de Rubricas eSocial

A Tabela de Rubricas é a tabela mais complexa do eSocial e faz parte do envio do Cadastro Inicial. Esta tabela impactará diretamente na Folha de Pagamento.

Apresenta o detalhamento das informações das rubricas constantes da folha de pagamento (proventos, descontos, bases de cálculo e verbas informativas), fazendo o DE/PARA com Tabela 03 – “Natureza das Rubricas da Folha de Pagamento” do eSocial.

Nela informamos a tributação do INSS, IRRF e FGTS, além da descrição da rubrica e do código de classificação da rubrica, após a correlação mencionada, também deverá informar o tipo da rubrica.

Tabela de Naturezas de Rubricas eSocial

A tabela 3 do eSocial é utilizada para correlacionar os códigos e descrições da tabela de rubricas das empresas com a natureza da verba que está sendo registrada segundo referência da legislação previdenciária e trabalhista, permitindo uma padronização na leitura do significado jurídico das rubricas e a comparação entre os milhões de empregadores.

Tabela de Incidências eSocial

Rubrica

Código: 1 |< << >> >|

Código eSocial: 1 Situação eSocial: Validado

Nome: HORAS NORMAIS

Início em: 14/02/2020 Situação: Ativo A partir de: 00/00/0000

Geral | Configurações | Soma na Base de Cálculo | Rescisão | **e-Social**

Natureza das rubricas

Código: 1000 Salário, vencimento, soldo

Incidências

IRRF: 11 Remuneração Mensal ...

INSS: 11 Base Mensal ...

FGTS: 11 Base de cálculo do FGTS mensal ...

☒ Utiliza para o eSocial Doméstico

Código eSocial: eSocial1000 Salário

Novo

Editar

Gravar

Fórmulas...

Listagem >>

Histórico

eSocial

Excluir eSocial

Replicar

Conteúdo...

Soluções ?

Tela

Tabela de Incidências eSocial

Campo codIncCP

Código de incidência tributária da rubrica para a Previdência Social.

Valores válidos:

00 - Não é base de cálculo

01 - Não é base de cálculo em função de acordos internacionais de previdência social

Base de cálculo das contribuições sociais - Salário de contribuição:

11 - Mensal

12 - 13º salário

13 - Exclusiva do empregador - Mensal

14 - Exclusiva do empregador - 13º salário

15 - Exclusiva do segurado - Mensal

16 - Exclusiva do segurado - 13º salário

21 - Salário-maternidade mensal, pago pelo empregador

Campo codIncIRRF

Tabela 21 - Códigos de Incidência Tributária da Rubrica para o IRRF			
CÓDIGO	DESCRIÇÃO	INÍCIO	TÉRMINO
0	Rendimento não tributável	01/10/2015	30/06/2021
1	Rendimento não tributável em função de acordos internacionais de tributação	01/10/2015	30/06/2021
9	Verba transitada pela folha de pagamento de natureza diversa de rendimento ou retenção/isenção/dedução de IR (exemplo: desconto de convênio farmácia, desconto de consignações, etc.)	01/10/2015	-
Rendimento tributável (base de cálculo do IR):			
11	Remuneração mensal	01/10/2015	-
12	13º salário	01/10/2015	-
13	Férias	01/10/2015	-
14	PLR	01/10/2015	-

Campo codIncFGTS

Código de incidência da rubrica para o Fundo de Garantia do Tempo de Serviço - FGTS.

Valores válidos:

00 - Não é base de cálculo do FGTS

11 - Base de cálculo do FGTS mensal

12 - Base de cálculo do FGTS 13º salário

21 - Base de cálculo do FGTS aviso prévio indenizado

91 - Incidência suspensa em decorrência de decisão judicial - FGTS mensal

92 - Incidência suspensa em decorrência de decisão judicial - FGTS 13º salário

93 - Incidência suspensa em decorrência de decisão judicial - FGTS aviso prévio indenizado



Arquivo Editar

```
1 <?xml version="1.0" encoding="ISO-8859-1" standalone="no"?>
2 <eSocial xmlns="http://www.esocial.gov.br/schema/evt/evtTabRubrica/v_S_01_00_00">
3   <evtTabRubrica Id="ID1363821950000002022072416571000001">
4     <ideEvento>
5       <tpAmb>2</tpAmb>
6       <procEmi>1</procEmi>
7       <verProc>v_S_01_00_00</verProc>
8     </ideEvento>
9     <ideEmpregador>
10      <tpInsc>1</tpInsc>
11      <nrInsc>36382195</nrInsc>
12    </ideEmpregador>
13    <infoRubrica>
14      <inclusao>
15        <ideRubrica>
16          <codRubr>1</codRubr>
17          <ideTabRubr>0001</ideTabRubr>
18          <iniValid>2020-02</iniValid>
19        </ideRubrica>
20        <dadosRubrica>
21          <dscRubr>HORAS NORMAIS</dscRubr>
22          <natRubr>1000</natRubr>
23          <tpRubr>1</tpRubr>
24          <codIncCP>11</codIncCP>
25          <codIncIRRF>11</codIncIRRF>
26          <codIncFGTS>11</codIncFGTS>
27        </dadosRubrica>
28      </inclusao>
29    </infoRubrica>
30  </evtTabRubrica>
31 </eSocial>
32
```

Prática

Cadastro de Rubricas - Domínio

Rubrica

Código: 200 |<|>>|>|

Código eSocial: 200 Situação eSocial:

Nome: HORAS EXTRAS 100%

Início em: 14/02/2020 Situação: Ativo A partir de: 00/00/0000

Geral | Configurações | Soma na Base de Cálculo | Rescisão | e-Social

Tipo: Provento

Cálculo: Lançado

Unidade: Horas

Base de cálculo: Horas Extras

Hora-aula:

Classificação: Horas Extras

Taxa: 200,0000

Novo

Editar

Gravar

Fórmulas...

Listagem >>

Histórico

eSocial

Enviar eSocial

Replicar

Conteúdo...

Soluções ?

Tela

Cadastro de Rubricas - Domínio

Rubrica

Código: 200 |< << >> >|

Código eSocial: 200 Situação eSocial:

Nome: HORAS EXTRAS 100%

Início em: 14/02/2020 Situação: Ativo A partir de: 00/00/0000

Geral | Configurações | Soma na Base de Cálculo | Rescisão | e-Social

Adicional

- ☐ Aviso prévio
- ☐ 13º salário/férias
- ☐ Licença prêmio
- ☐ Afastamentos ...

Médias

- ☒ Aviso prévio
- ☒ 13º salário
- ☒ Férias
- ☐ Licença prêmio
- ☒ Afastamentos ...
- ☒ Saldo salário
- ☐ Corrige média
- Sobre: ...

Relatórios

- ☒ Ficha financeira
- ☒ DIRF/Comprovante de rendimentos ...
- ☒ RAIS

Lançamentos fixos

- ☐ Calcular nas férias ...
- ☐ Calcular no 13º salário ...

Opções

- ☐ Compõe horas mês
- ☒ Reflete no DSR ...
- ☐ Desconta DSR ...
- ☐ Calcula durante o afastamento ...
- ☒ Compõe o líquido
- ☒ Aparece nos relatórios
- ☒ Aparece nos recibos
- ☐ Compõe o adiantamento salarial
- ☐ Detalhar lançamentos por serviço
- ☐ Calcula diferença devido alteração piso salarial ...
- ☐ Calcula diferença da rubrica ...
- ☐ Paga proporcional
 - ☐ Não considerar para faltas
 - ☐ Não considerar para faltas parciais
 - ☐ Não considerar para faltas DSR
 - ☐ Não considerar para faltas noturnas

Novo

Editar

Gravar

Fórmulas...

Listagem >>

Histórico

eSocial

Enviar eSocial

Replicar

Conteúdo...

Soluções ?

Tijá

Cadastro de Rubricas - Domínio

Rubrica

Código: 200

Código eSocial: 200 Situação eSocial:

Nome: HORAS EXTRAS 100%

Início em: 14/02/2020 Situação: Ativo A partir de: 00/00/0000

Geral | Configurações | Soma na Base de Cálculo | Rescisão | e-Social

Código	Descrição
59	IRRF Exterior
62	S. doméstico Ind. mensal
65	S. doméstico GILRAT mensal
9	INSS Mensal
12	INSS Empresa Mensal
35	INSS RAT Mensal
40	INSS Terceiros Mensal
15	FGTS Mensal
21	IRRF Mensal
18	PIS Mensal

Cadastro de Rubricas - Domínio

Rubrica

Código: 200 |< << >> >|

Código eSocial: 200 Situação eSocial:

Nome: HORAS EXTRAS 100%

Início em: 14/02/2020 Situação: Ativo A partir de: 00/00/0000

Geral | Configurações | Soma na Base de Cálculo | **Rescisão** | e-Social

☒ Emitir no Termo de Rescisão

Campo: 56 Horas-Extras

☒ Campo 23 - Remuneração mês anterior

☒ Considerar para remuneração do mês anterior ao da rescisão e para projeção de 30 dias

☐ Considerar somente para remuneração do mês anterior ao da rescisão

☐ Considerar somente para remuneração da projeção de 30 dias

☒ Gerar para o Homolognet

Rubrica: 4 - Horas-Extras

Código da rubrica externa:

☐ Gerar a rubrica como saldo de salário de rescisão

Rubrica:

Novo

Editar

Gravar

Fórmulas...

Listagem >>

Histórico

eSocial

Enviar eSocial

Replicar

Conteúdo...

Soluções ?

Tela

Cadastro de Rubricas - Domínio

Rubrica

Código: 200 |< << >> >|

Código eSocial: 200 Situação eSocial:

Nome: HORAS EXTRAS 100%

Início em: 14/02/2020 Situação: Ativo A partir de: 00/00/0000

Geral | Configurações | Soma na Base de Cálculo | Rescisão | e-Social

Natureza das rubricas

Código: 1003 Horas extraordinárias

Incidências

IRRF:	11	Remuneração Mensal	...
INSS:	11	Base Mensal	...
FGTS:	11	Base de cálculo do FGTS mensal	...

☒ Utiliza para o eSocial Doméstico

Código eSocial: eSocial1102 Horas extras em dobro

Novo

Editar

Gravar

Fórmulas...

Listagem >>

Histórico

eSocial

Enviar eSocial

Replicar

Conteúdo...

Soluções ?

Tijá

Hora extra noturna

Empregado:

1

DP FAZ TUDO POR AQUI

Selecionar...

Competência:

07/2022

Tipo de cálculo:

Folha Mensal

Recibo...

Complemento de cálculo:

Todos

Homolognet

Situação eSocial Remuneração:

Situação eSocial Pagamento:

Código	Nome da Rubrica	Informado	Valor Hora-Aula	Proventos	Descontos	
8781	DIAS NORMAIS	31,00	,00	70.000,00		
250	REFLEXO EXTRAS DSR	,00	,00	220,28		
201	HORA EXTRA NOTURNA 50%	1:00	,00	572,73		
202	HORA EXTRA NOTURNA 50%	1:00	,00	572,73		
996	F.G.T.S DO MES	,00	,00	5.709,25		*
998	I.N.S.S.	1,16	,00		828,38	
999	IMPOSTO DE RENDA	27,50	,00		18.528,41	

Empregado admitido em:

02/01/2021

Cargo:

1 - DIRETOR

Salario contratual:

70.000,00

Data do Pagamento:

05/08/2022

Hora extra noturna

Rubrica

Código: 201 |<|>>|>|

Código eSocial: 9571 Situação eSocial:

Nome: HORA EXTRA NOTURNA 50%

Início em: 14/02/2020 Situação: Ativo A partir de: 00/00/0000

Geral | Configurações | Soma na Base de Cálculo | Rescisão | e-Social

Tipo: Provento

Cálculo: Lançado

Unidade: Horas

Base de cálculo: Horas Extras

Hora-aula:

Classificação: Horas Extras

Taxa: 180,0000

Novo

Editar

Gravar

Fórmulas...

Listagem >>

Histórico

eSocial

Enviar eSocial

Replicar

Conteúdo...

Soluções ?

Tijá

Hora extra noturna

Rubrica

Código: 202

Código eSocial: 202 Situação eSocial:

Nome: HORA EXTRA NOTURNA 50%

Início em: 14/02/2020 Situação: Ativo A partir de: 00/00/0000

Geral | Configurações | Soma na Base de Cálculo | Rescisão | e-Social

Tipo: Provento

Cálculo: Lançado

Unidade: Horas

Base de cálculo: Formula

Hora-aula:

Classificação: Horas Extras

Taxa: 150,0000

Novo

Editar

Gravar

Fórmulas...

Listagem >>

Histórico

eSocial

Enviar eSocial

Replicar

Conteúdo...

Soluções ?

Tija 

Hora extra noturna

Rubrica

Código: 202 |<|>>|>|

Código eSocial: 202 Situação eSocial:

Nome: HORA EXTRA NOTURNA 50%

Fórmulas

Arquivo Editar Opções Ajuda

```
valor m1;  
valor m2;  
valor m3;  
  
m1 = bc(7) / hmes ;  
m2 = m1 * (PERCADICNOTURNO / 100);  
m3 = (m1 + m2) * (evtaxa(0) / 100);  
vcalc = m3 * valvar(0);  
vinf = valvar(0);
```

Linha: Coluna: Soluções ?

Novo
Editar
Gravar
Fórmulas...
Listagem >>
Histórico
eSocial
Enviar eSocial
Replicar
Conteúdo...
Soluções ?
Traja

Hora extra noturna

Cadastro de Empregados

Código: 1 |< << >> >|

Matrícula e Social: 1 Situação e Social Admissão: Validado

Nome: DP FAZ TUDO POR AQUI Situação: Trabalhando

Gerar | Salário Professor | Profissionais | **Pessoais** | Contribuição Individual | Lançamentos Fixos

Gerar | **Outros Dados** | Sindicais | Atestados e Exames | Plano de Saúde | Treinamentos

Horário

Tipo: Submetidos a Horário de Trabalho (Cap. II da L

Jornada: 1 das 08h às 12h e das 13h12 às

Carga horária variável: Não

Cartão ponto: 1

Horas mês: 220,00

Horas semana: 44,00

Horas dia: 7,33

Horas compensadas: 1,47

Informações de FGTS

Optante: Sim

Data opção: 02/01/2021

Conta:

Base da conta: SP

☐ Usa Salário Mínimo Estadual para cálculo de rubricas

Salário Mínimo Estadual:

Categoria:

Pagamento

Forma de pagamento: Crédito em Conta

Banco: 1 BANCO DO BRASIL

Agência: 1

Conta: 0101 - 01

Tipo de conta: Conta corrente

Código da Operação: Sim

RAIS

☒ Sai na RAIS

☐ Possui benefício PAT:

☐ Serviço próprio ☐ Refeições transportadas

☐ Administração de cozinhas ☐ Cesta de alimentos

☐ Refeição convênio ☐ Alimentação convênio

Novo | Editar | Gravar | Histórico... | eSocial | Excluir eSocial | Listagem >> | Soluções ? | Tjia

Bases de Cálculo

Código: 7 |< << >> >|

Nome: Horas Extras

Tipo da base: Soma de rubricas

Novo | Editar | Gravar | Fórmula... | Listagem >>

Hora extra noturna

Sindicatos dos Empregados

Código: 1 [K] << >> >|

Apelido:

Nome: SINDICATO DO DP ESTRATÉGICO

Geral | Cálculos | Comissionado | Médias | Estabilidade | Indenização Especial | P.L.R | Piso Salarial | Convenção Coletiva | Observações | Empresas

Dados Cadastrais | **Cálculo** | Outros Dados | Datas de Vencimento | Contribuições

Configurações

Salário mês admissão: Sempre 30 Dias

Cálculo proporcionalidade para Horista: Sempre 30 dias

Adicional noturno(%): 20,00

Meses férias proporcionais: 1

Indenizar 13^ª/férias no aviso reavido: Não

☒ Descontar do valor de DSR por falta integral: 1/5

☐ Calcular DSR professor mensalista no valor de 1/6 sobre o salário

Cálculo da proporcionalidade quando empresa parametrizada para calcular sempre 30 dias

Calcular o salário proporcional ao número de dias de cada mês: Não

☐ Utilizar em competência que não possua férias gozadas, rescisão, admissão e afastamentos

☐ Utilizar em competência com afastamento ...

☐ Utilizar em competência com férias gozadas

☐ Utilizar para rescisão

☐ Utilizar na competência de admissão

☐ Utilizar como divisor a quantidade de dias do mês

Novo | Editar | Gravar | Listagem >> | Soluções ?



Hora extra comissionista puro

**“SÚMULA TST Nº 340 – COMMISSIONISTA. HORAS EXTRAS (nova redação) -
Res. 121/2003, DJ 19, 20 e 21.11.2003**

O empregado, sujeito a controle de horário, **remunerado à base de comissões**, tem direito ao adicional de, no mínimo, 50% (cinquenta por cento) pelo trabalho em horas extras, calculado sobre o valor-hora das comissões recebidas no mês, considerando-se como **divisor o número de horas efetivamente trabalhadas.**”

Hora extra comissionista puro

Empregado:	2	COMISSIONISTA	Selecionar...	Situação eSocial Remuneração:	
Competência:	07/2022	Tipo de cálculo:	Folha Mensal	Recibo...	Situação eSocial Pagamento:
Complemento de cálculo:	Todos			Homolognet	

Código	Nome da Rubrica	Informado	Valor Hora-Aula	Proventos	Descontos	
250	REFLEXO EXTRAS DSR	,00	,00	2,99		
203	HORA EXTRA COMISSIONISTA PURO 50%	1:00	,00	15,56		
996	F.G.T.S DO MES	,00	,00	478,40		*
37	COMISSOES	5.000,00	,00	5.000,00		
853	REFLEXO COMISSOES DSR	,00	,00	961,54		
998	I.N.S.S.	11,26	,00		673,38	
999	IMPOSTO DE RENDA	27,50	,00		589,99	 

Empregado admitido em: 01/07/2022
Cargo: 4 - COMISSIONADO
Salario contratual: ,00
Data do Pagamento: 05/08/2022

Hora extra comissionista puro

Rubrica

Código: 203 |< << >> >|

Código eSocial: 203 Situação eSocial:

Nome: HORA EXTRA COMMISSIONISTA PURO 50%

Início em: 14/02/2020 Situação: Ativo A partir de: 00/00/0000

Geral | Configurações | Soma na Base de Cálculo | Rescisão | e-Social

Tipo: Provento

Cálculo: Lançado

Unidade: Horas

Base de cálculo: Formula

Hora-aula:

Classificação: Horas Extras

Taxa: 50,0000

Novo

Editar

Gravar

Fórmulas...

Listagem >>

Histórico

eSocial

Enviar eSocial

Replicar

Conteúdo...

Soluções ?

Tijá

Hora extra comissionista puro

Rubrica

Código: 203 |<|>>|>|

Código eSocial: 203 Situação eSocial:

Nome: HORA EXTRA COMMISSIONISTA PURO 50%

Fórmulas

Arquivo Editar Opções Ajuda

```
valor m1;  
valor m2;  
valor m3;  
valor m4;  
  
m1 = valeve(37) + valeve(853);  
m2 = diasdsr * hdia;  
m3 = ((hdia * diastrab) - m2) + valvar(0);  
m4 = m1 / m3;  
vcalc = (m4 * evtaxa(0)/100) * valvar(0);  
vinf = valvar(0);
```

Linha: Coluna: Soluções ?

Novo
Editar
Gravar
Fórmulas...
Listagem >>
Histórico
eSocial
Enviar eSocial
Replicar
Conteúdo...
Soluções ?
Trja

Hora extra comissionista misto

Orientação Jurisprudencial 397/TST-SDI-I - 02/03/2010 - Jornada de trabalho. Comissão. Comissionista misto. Horas extras. Base de cálculo. Aplicação da Súmula 340/TST. CLT, art. 59. Lei 3.207/1957.

O empregado que recebe **remuneração mista**, ou seja, uma parte fixa e outra variável, tem direito a horas extras pelo trabalho em sobrejornada. Em relação à **parte fixa**, são devidas as **horas simples acrescidas do adicional** de horas extras. Em relação à **parte variável**, é devido **somente o adicional** de horas extras, aplicando-se à hipótese o disposto na Súmula 340/TST.

Hora extra comissionista misto

Empregado:	<input type="text" value="2"/> COMMISSIONISTA	<input type="button" value="Selecionar..."/>	Situação eSocial Remuneração:
Competência:	<input type="text" value="07/2022"/>	Tipo de cálculo: <input type="text" value="Folha Mensal"/>	<input type="button" value="Recibo..."/> Situação eSocial Pagamento:
Complemento de cálculo:	<input type="text" value="Todos"/>	<input type="button" value="Homolognet"/>	

Código	Nome da Rubrica	Informado	Valor Hora-Aula	Proventos	Descontos	
8781	DIAS NORMAIS	31,00	,00	5.000,00		
250	REFLEXO EXTRAS DSR	,00	,00	9,55		
204	HORA EXTRA COMMISSIONISTA MISTO 50%	1:00	,00	49,64		
996	F.G.T.S DO MES	,00	,00	881,65		★
37	COMISSOES	5.000,00	,00	5.000,00		
853	REFLEXO COMISSOES DSR	,00	,00	961,54		
998	I.N.S.S.	7,52	,00		828,38	
999	IMPOSTO DE RENDA	27,50	,00		1.933,54	

Empregado admitido em: 01/07/2022
Cargo: 4 - COMMISSIONADO
Salario contratual: 5.000,00
Data do Pagamento: 05/08/2022

Hora extra comissionista misto

Rubrica

Código: 204 |< << >> >|

Código eSocial: 204 Situação eSocial:

Nome: HORA EXTRA COMMISSIONISTA MISTO 50%

Início em: 14/02/2020 Situação: Ativo A partir de: 00/00/0000

Geral | Configurações | Soma na Base de Cálculo | Rescisão | e-Social

Tipo: Provento

Cálculo: Lançado

Unidade: Horas

Base de cálculo: Formula

Hora-aula:

Classificação: Horas Extras

Taxa: 150,0000

Novo

Editar

Gravar

Fórmulas...

Listagem >>

Histórico

eSocial

Enviar eSocial

Replicar

Conteúdo...

Soluções ?

Tijá

Hora extra comissionista misto

Rubrica

Código: 204 |<|>>|>|

Código eSocial: 204 Situação eSocial:

Nome: HORA EXTRA COMMISSIONISTA MISTO 50%

Novo

Editar

Gravar

Fórmulas...

Listagem >>

Histórico

eSocial

Enviar eSocial

Replicar

Conteúdo...

Soluções ?

Traja

Fórmulas

Arquivo Editar Opções Ajuda

```
valor horal;
valor base2;
valor dsr2;
valor horas2;
valor final2;

horal = (salar / hmes) * valvar(0);

dsr2 = diasdsr * hdia;
horas2 = (diastrab * hdia) - dsr2 + valvar(0);
base2 = (valeve(37) + valeve(853)) / horas2;
final2 = base2 * (evtaxa(0) - 100) / 100;

vcalc = (horal * (evtaxa(0) / 100)) + (final2 * valvar(0));
vinf = valvar(0);
```

Linha: Coluna: Soluções ?

Obrigado!