

trcap / SOLUÇÕES
DOMÍNIO 2024

Alteração Salarial e Férias

25 de outubro de 2024 às 10h

Férias: Simulação, Cálculo em Grupo e Emissão de Relatórios

Com Daiane Menezes

O que você vai aprender?

- Programação de Férias
- Férias em Grupo
- Informar Férias Manuais
- Simulação
- Relatórios
- Envio das Férias ao eSocial
- Rotinas Automáticas



Conceitos

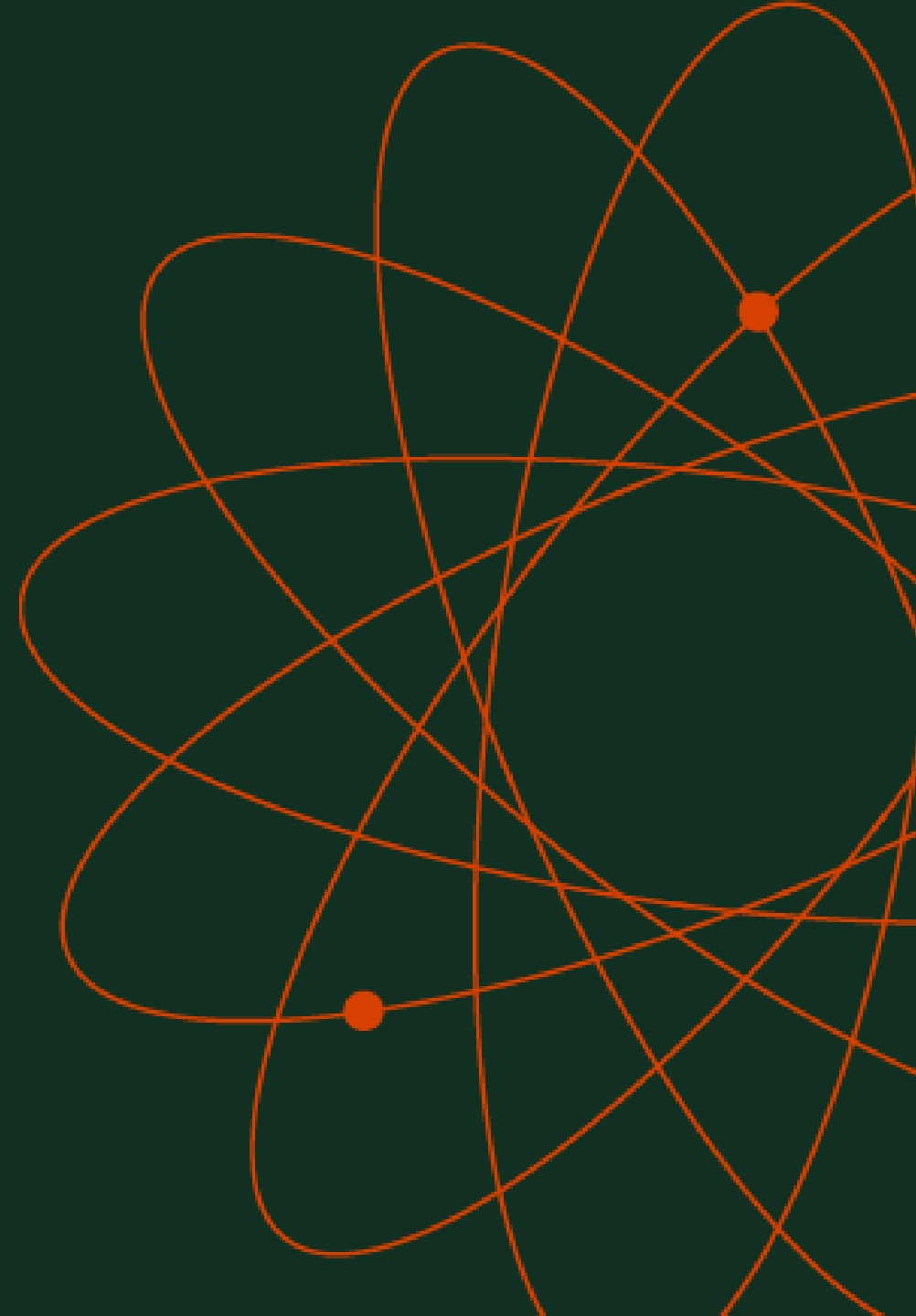

Programação de Férias

- A programação de férias é essencial para garantir que os empregados possam usufruir de suas férias conforme a lei, sem prejudicar o funcionamento da empresa. É possível programar as férias e emitir o relatório correspondente.

Aviso e Cálculo de Férias em Grupo

- É possível emitir o aviso prévio de férias e calcular as férias de vários empregados ou estagiários simultaneamente.
- Desde que tenham as mesmas informações de férias, como início do gozo, abono pecuniário, entre outras opções. Essa funcionalidade otimiza o tempo.

Férias Manuais

- Nos casos em que as férias já foram calculadas e é necessário apenas informar o período de gozo e a data, é possível realizar o lançamento manual.

Simulação de Férias

- É possível simular o cálculo de férias individualmente ou em grupo para empregados ou estagiários e emitir relatórios simples ou completos.
- Após a confirmação do gozo, os dados da simulação podem ser usados para calcular as férias oficiais.

Relatórios

Estão disponíveis os seguintes Relatórios:

- Aviso Prévio de Férias
- Relação de Aviso Prévio
- Recibo de Férias
- Vencimento das Férias
- Relação de Férias

Eventos eSocial

- O afastamento das férias é enviado automaticamente no evento S-2230 (Afastamentos).
- As verbas das férias (rubricas) serão enviadas no evento S-1200 (Remuneração da Competência Mensal).
- O valor líquido das férias será enviado no evento S-1210 (Pagamentos da Competência do Pagamento).

Rotinas Automáticas

- No Domínio, é possível cadastrar Rotinas Automáticas para automatizar processos. Através dessas rotinas, é possível configurar:
 1. Cálculo das Férias Programadas
 2. Emissão da Programação de Férias
 3. Emissão da Relação de Férias.

Programação de Férias

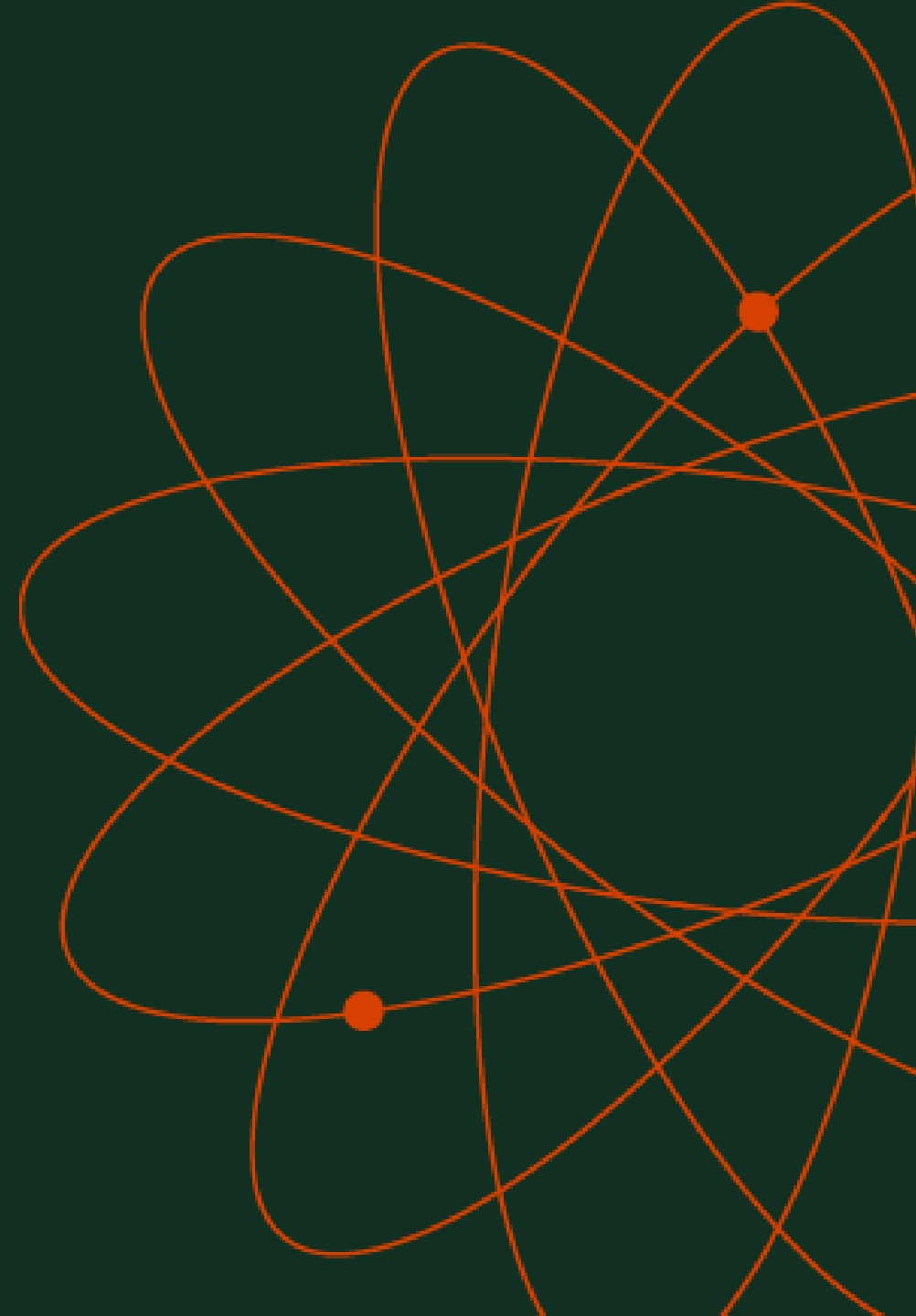

Programação de Férias

- Menu Processos > Férias > Programação

Colaborador: MARIA

Início Aquisitivo	Fim Aquisitivo	Início Gozo	Dias	Fim Gozo	Abono	13ª	Dias Direito	Dias Gozados	Dias Restante	Limite p/ Gozo
02/01/2023	01/01/2024	21/10/2024	30,00	19/11/2024	0,00	Não	30,00	0,00	30,00	03/12/2024

Incluir Alterar Excluir Fechar

<http://>  [Como cadastrar Programação de Férias?](#)

Relatório de Programação de Férias

- Menu Relatórios > Programação de Férias

http://



[Como emitir relatório de programação de férias?](#)

EMPRESA EXEMPLO FERIAS EM GRUPO															Página:	1 / 1	
CNPJ: 33.333.333/0001-91															Emissão:	18/09/2024	
Data base: 18/09/2024															Horas:	14:35:32	
PROGRAMAÇÃO DE FÉRIAS																	
Código	Empregado	Data admissão	Vencto. férias	Fer. venc.	Fer. pro.	Início aquisitivo	Fim aquisitivo	Início gozo férias	Dias	Abono	13º	Dias dir.	Dias goz.	Dias rest.	Limite p/ gozo	Dias afast.	Dias faltas
5	ANA PAULA	01/01/2019	31/12/2023	1	09/12	01/01/2023	31/12/2023	04/11/2024	20	10	-	30	0	30	02/12/2024	-	-
						01/01/2024	31/12/2024/.....	22,5	0	30	02/12/2025	-	-
1	CARLOS	01/01/2019	31/12/2023	1	09/12	01/01/2023	31/12/2023	04/11/2024	20	10	-	30	0	30	02/12/2024	-	-
						01/01/2024	31/12/2024/.....	22,5	0	30	02/12/2025	-	-
3	DIEGO	01/01/2019	31/12/2023	1	09/12	01/01/2023	31/12/2023	04/11/2024	20	10	-	30	0	30	02/12/2024	-	-
						01/01/2024	31/12/2024/.....	22,5	0	30	02/12/2025	-	-
4	MARIA	01/01/2019	31/12/2023	1	09/12	01/01/2023	31/12/2023	04/11/2024	20	10	-	30	0	30	02/12/2024	-	-
						01/01/2024	31/12/2024/.....	22,5	0	30	02/12/2025	-	-
2	MATEUS	01/01/2019	31/12/2023	1	09/12	01/01/2023	31/12/2023	04/11/2024	20	10	-	30	0	30	02/12/2024	-	-
						01/01/2024	31/12/2024/.....	22,5	0	30	02/12/2025	-	-
Total de empregados:																5	



Férias Em Grupo

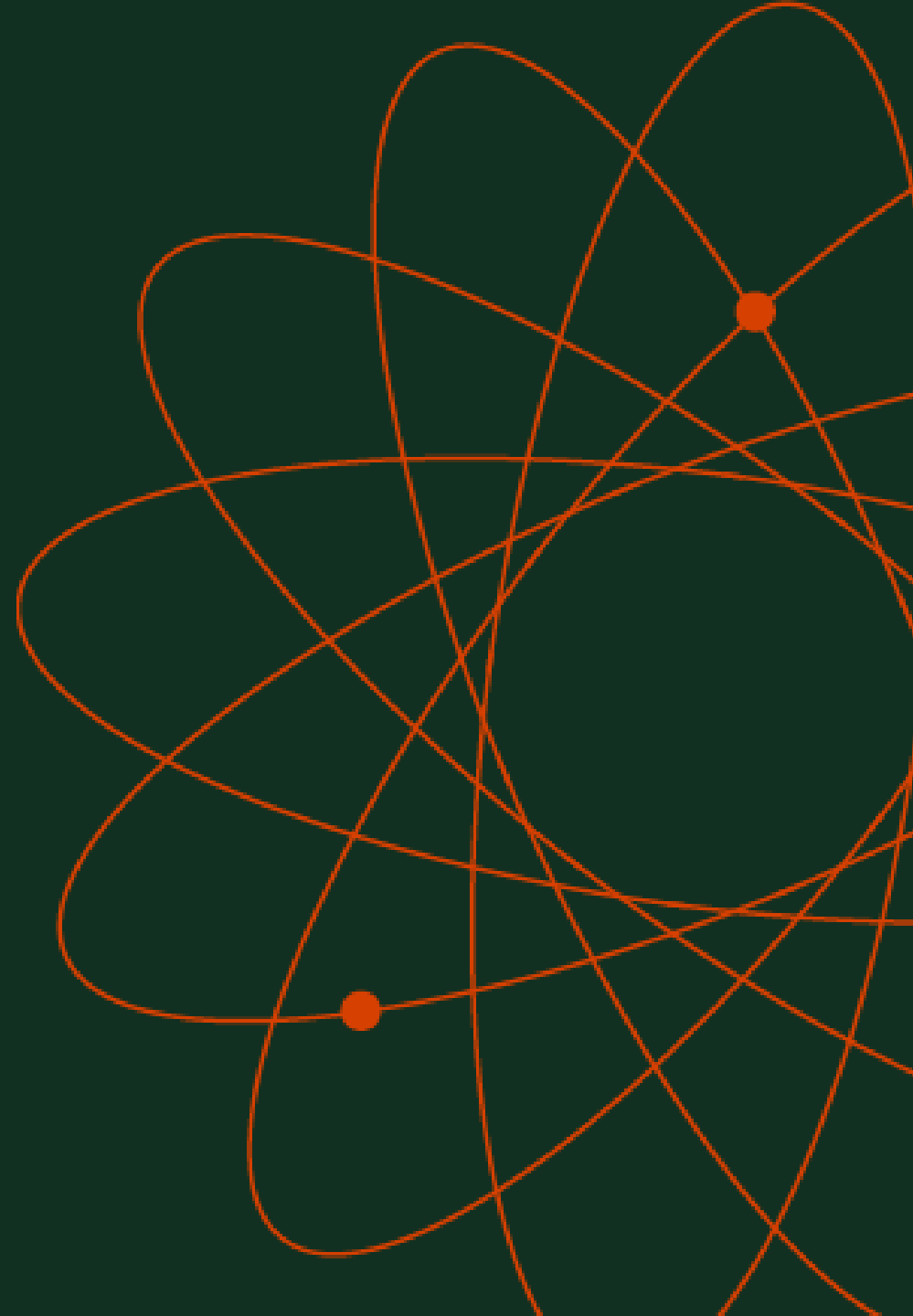

Aviso de Férias em Grupo

- Menu Processos > Férias > Aviso Prévio > Em Grupo

http://



[Como emitir Aviso de Férias em Grupo?](#)

Aviso Prévio de Férias em Grupo

Período de gozo
Inicial: 04/11/2024 Dias: 20,00 Final: 23/11/2024

Pagar abono pecuniário
Inicial: 24/11/2024 Dias: 10,00 Final: 03/12/2024

Datas
Data do aviso: 04/10/2024 Data do pagamento: 01/11/2024

Imprimir aviso ao gravar
Modelo: Aviso e Solicitação de Abono de Férias

Gerar
Seleção...
Fechar

Gerar Aviso Prévio de Férias em Grupo

Código	Colaborador	Início aquisitivo	Fim aquisitivo	Início gozo	Dias	Fim gozo	Início abono	Dias	Fim abono	Data aviso	Data pagamento
1	CARLOS	01/01/2023	31/12/2023	04/11/2024	20,00	23/11/2024	24/11/2024	10,00	03/12/2024	04/10/2024	01/11/2024
2	MATEUS	01/01/2023	31/12/2023	04/11/2024	20,00	23/11/2024	24/11/2024	10,00	03/12/2024	04/10/2024	01/11/2024
3	DIEGO	01/01/2023	31/12/2023	04/11/2024	20,00	23/11/2024	24/11/2024	10,00	03/12/2024	04/10/2024	01/11/2024
4	MARIA	01/01/2023	31/12/2023	04/11/2024	20,00	23/11/2024	24/11/2024	10,00	03/12/2024	04/10/2024	01/11/2024
5	ANA PAULA	01/01/2023	31/12/2023	04/11/2024	20,00	23/11/2024	24/11/2024	10,00	03/12/2024	04/10/2024	01/11/2024

Gravar Fechar

Férias em Grupo

- Menu Processos > Férias > Em Grupo

Férias em Grupo

Considerar a Programação de Férias

Período de início das férias: 00/00/0000 até: 00/00/0000

Período de gozo

Início: 04/11/2024 Dias: 20,00 Fim: 23/11/2024

Pagar abono pecuniário

Início abono: 24/11/2024 Dias: 10,00 Fim abono: 03/12/2024

Opções das férias

Adiantar 1ª parcela do 13º Descontar faltas suspensas

Descontar faltas Não calcular 1/3 férias

Descontar faltas parciais Parcelar o valor do 1/3 férias ...

Descontar faltas noturnas

Calcular férias para empregados que não possuem o período aquisitivo completo

Gerar
Seleção...
Data de pagamento
Fechar

http://



[Como calcular férias em grupo?](#)
[Como excluir Férias em grupo?](#)

Férias Manuais

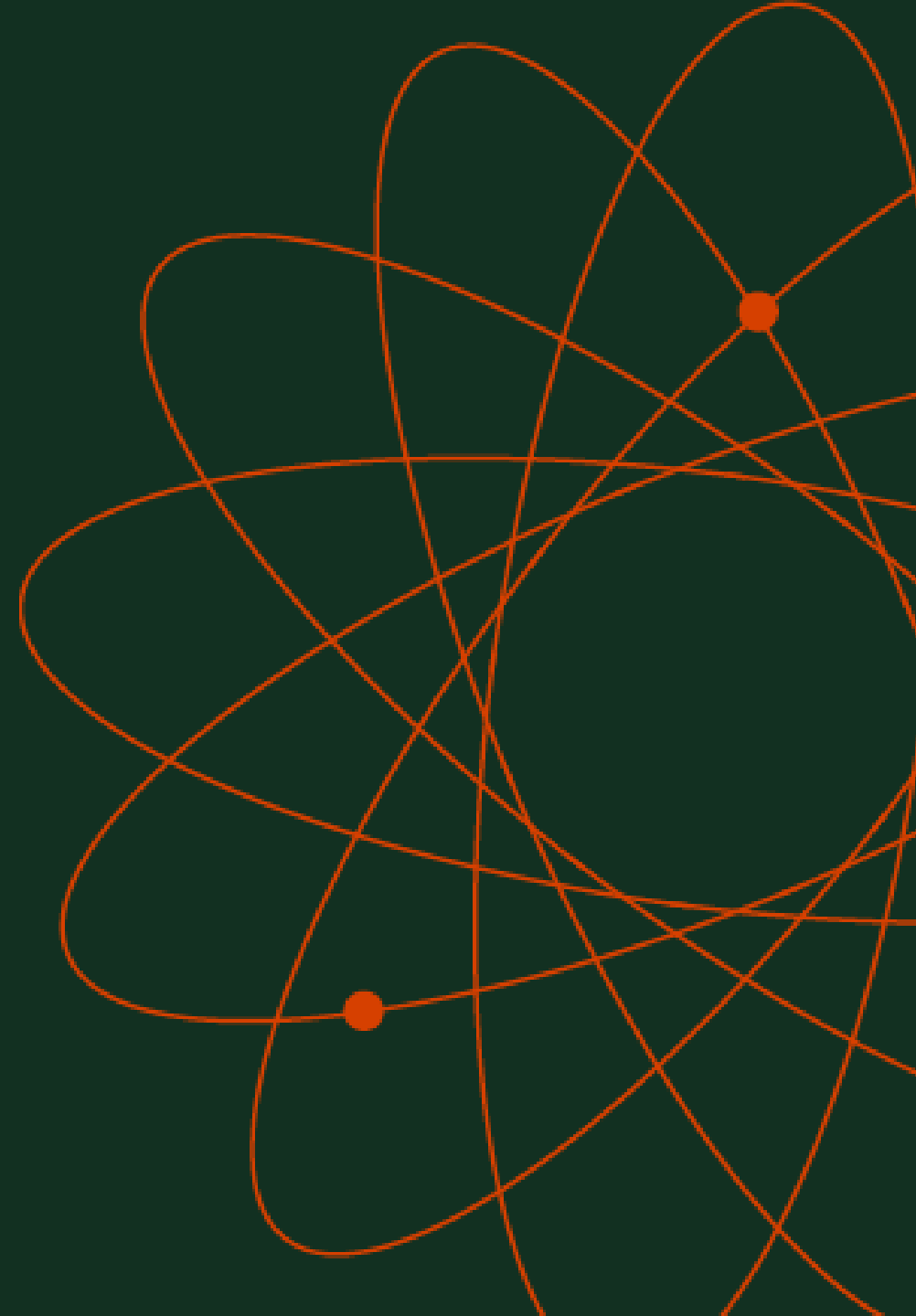

Simulação de Férias

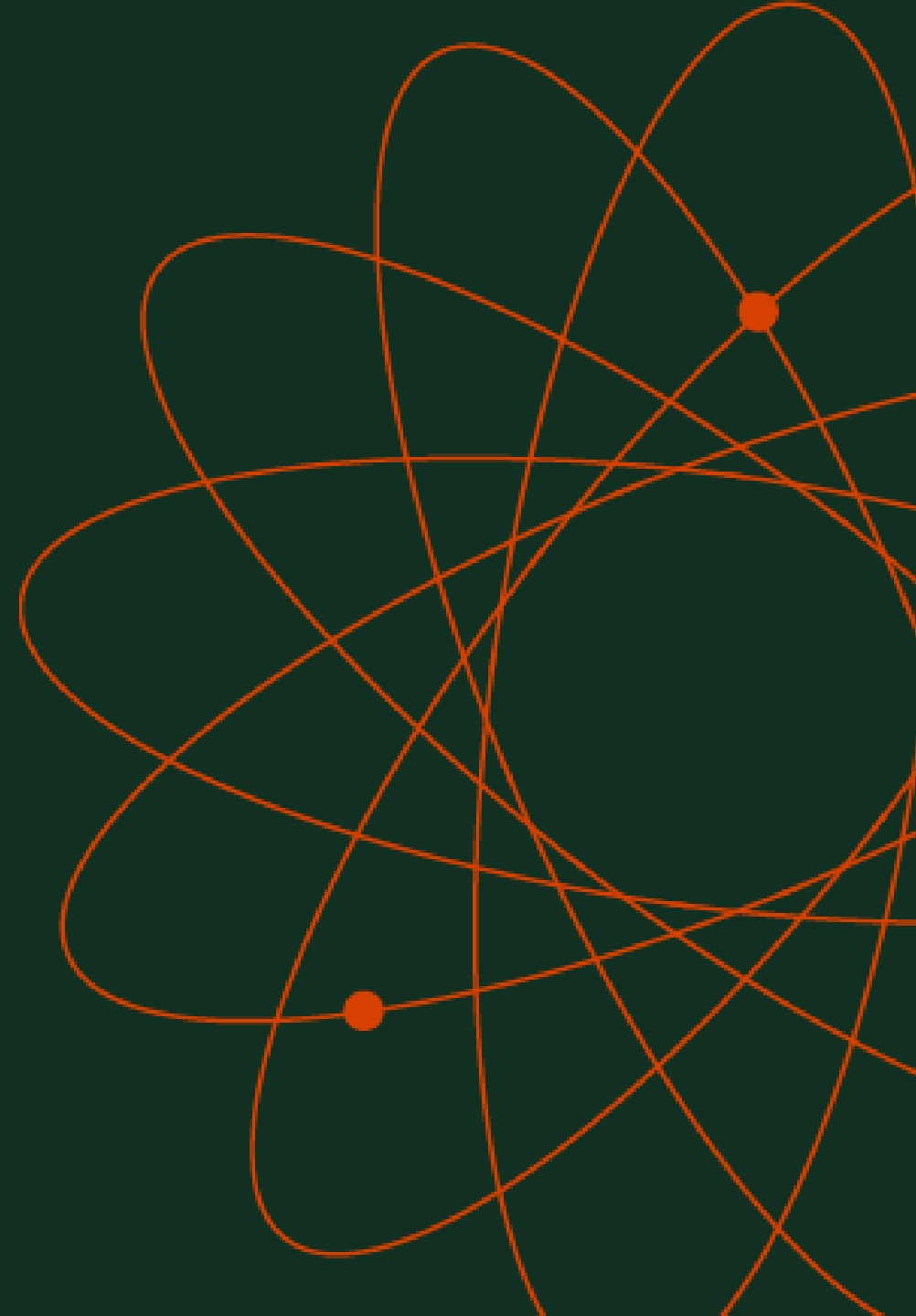

Relatório de Simulação Simples

- Menu Utilitários > Simuladores > Relatório de Simulações
- Modelo do relatório Simples

Empresa:	EMPRESA EXEMPLO FERIAS										Página:	1/1	
CNPJ:	55.555.555/0001-91										Emissão:	03/10/2024	
Simulação:	1 - SIMULAÇÃO EXEMPLO										Hora:	14:31:39	
RELATÓRIO DE SIMULAÇÃO DE FÉRIAS													
Código	Nome do Empregado	Período aquisitivo	Período de gozo	Período de abono	Valor das férias	Valor do abono	INSS	FGTS	IRRF	13º Adiantamento	Outros proventos	Outros descontos	Líquido de férias
Simulação: 1-SIMULAÇÃO EXEMPLO				Data de Pagamento: 01/11/2024									
3	CARLOS	02/01/2023 à 01/01/2024	04/11/2024 à 23/11/2024	24/11/2024 à 03/12/2024	1.777,77	888,90	138,81	142,22	,00	,00	,00	,00	2.527,86
Total:					1.777,77	888,90	138,81	142,22	,00	,00	,00	,00	2.527,86

Relatório de Simulação Completo

- Menu Utilitários > Simuladores > Relatório de Simulações
- Modelo do relatório Completo

Empresa: EMPRESA EXEMPLO FERIAS												Página:	1/1
CNPJ: 55.555.555/0001-91												Emissão:	03/10/2024
Simulação: 1 - SIMULAÇÃO EXEMPLO												Hora:	14:34:47
RELATÓRIO DE SIMULAÇÃO DE FÉRIAS													
Código	Nome do Empregado	Período aquisitivo	Período de gozo	Período de abono	Valor das férias	Valor do abono	INSS	FGTS	IRRF	13º Adiantamento	Outros proventos	Outros descontos	Líquido de férias
Simulação: 1-SIMULAÇÃO EXEMPLO		Data de Pagamento: 01/11/2024											
3	CARLOS	02/01/2023 à 01/01/2024	04/11/2024 à 23/11/2024	24/11/2024 à 03/12/2024	1.777,77	888,90	138,81	142,22	,00	,00	,00	,00	2.527,86
Total:					1.777,77	888,90	138,81	142,22	,00	,00	,00	,00	2.527,86
PROVENTOS						DESCONTOS							
Rubrica	Nome	Referência	Valor	Rubrica	Nome	Referência	Valor						
Férias Gozadas				INSS									
3	HORAS FERIAS	146,67	1.333,33	812	INSS FERIAS	7,81	138,81						
931	1/3 DAS FERIAS	33,33	444,44										
Abono Pecuniário													
930	ABONO PECUNIARIO (FERIAS)	73,33	666,67										
932	1/3 DO ABONO FERIAS	73,33	222,23										
TOTAL DE PROVENTOS			2.666,67	TOTAL DE DESCONTOS			138,81						

Relatórios de Férias

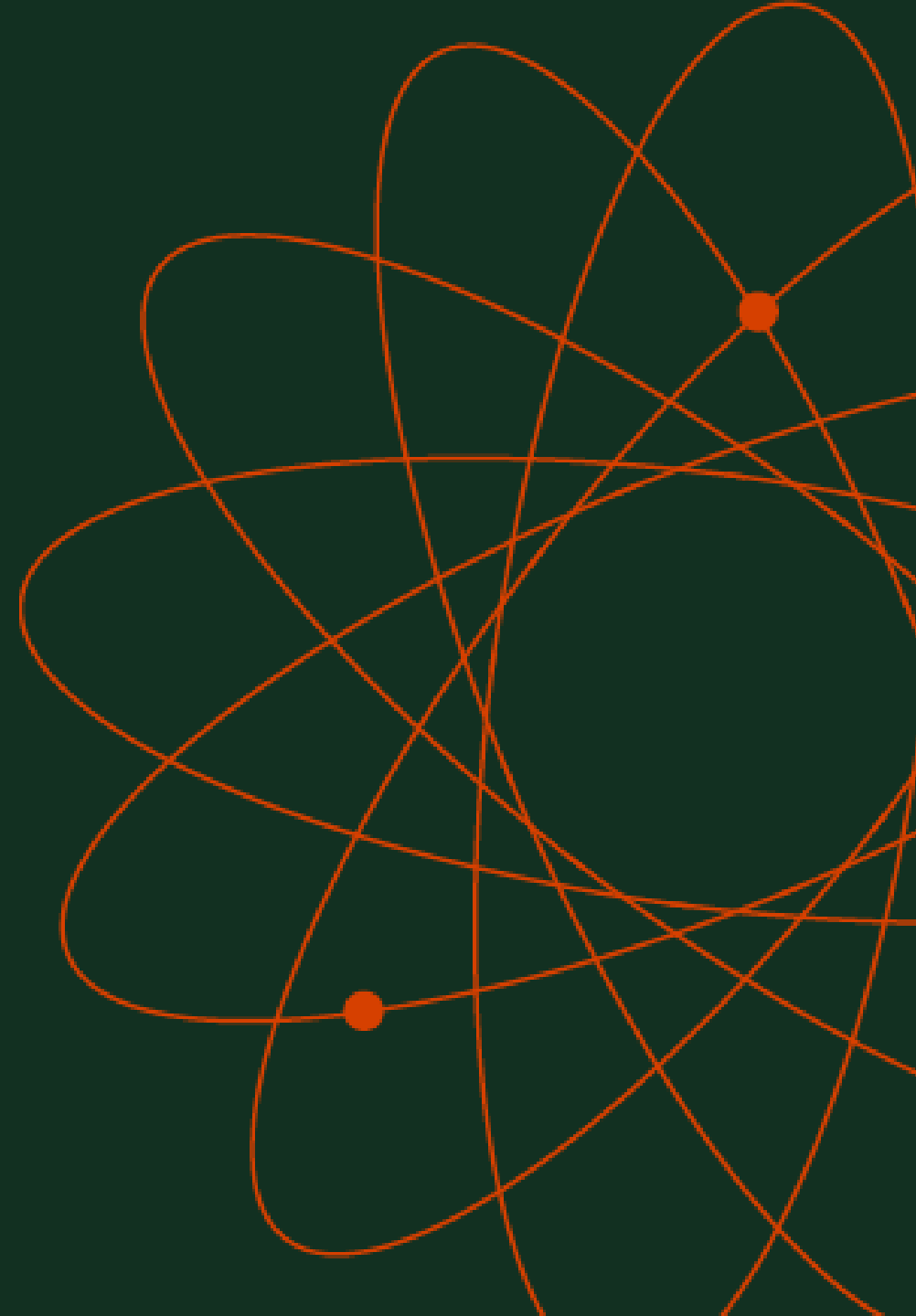

Relatório de Aviso Prévio de Férias

- Menu Relatórios > Aviso Prévio > Férias

http://



[Como emitir Aviso Prévio de Férias?](#)

AVISO DE FÉRIAS

CRICIUMA, 4 de Outubro de 2024

Sr.: CARLOS

Nos termos das disposições legais vigentes, suas férias serão concedidas conforme o demonstrativo abaixo:

Período Aquisitivo.....: 01/01/2023 - 31/12/2023

Período de Gozo.....: 04/11/2024 - 23/11/2024

Retorno ao trabalho.....: 24/11/2024

A remuneração correspondente às férias, e se for o caso, ao abono pecuniário e ao adiantamento da gratificação de natal encontra-se no caixa e poderá ser recebida em 01/11/2024.

Favor apresentar a sua Carteira de Trabalho e Previdência Social ao Departamento de Pessoal para as anotações necessárias.

EMPRESA EXEMPLO

CARLOS

Relatório de Relação de Aviso Prévio

- Menu Relatórios > Aviso Prévio > Relação de Aviso Prévio

Empresa:	7 - EMPRESA EXEMPLO FERIAS	Página:	1 / 1		
CNPJ:	33.333.333/0001-91	Emissão:	18/09/2024		
		Hora:	14:43		
RELAÇÃO DE AVISO PRÉVIO DE FÉRIAS					
Código	Nome do empregado	Data aviso	Data pagamento	Início do gozo	Fim do gozo
5	ANA PAULA	04/10/2024	01/11/2024	04/11/2024	23/11/2024
1	CARLOS	04/10/2024	01/11/2024	04/11/2024	23/11/2024
3	DIEGO	04/10/2024	01/11/2024	04/11/2024	23/11/2024
4	MARIA	04/10/2024	01/11/2024	04/11/2024	23/11/2024
2	MATEUS	04/10/2024	01/11/2024	04/11/2024	23/11/2024
Total da empresa: 5					

<http://>  [Como emitir Relação de Aviso Prévio - Férias e Rescisão?](#)

Relatório de Vencimento de Férias

- Menu Relatórios > Outros > Vencimento das Férias

Empresa: 7 - EMPRESA EXEMPLO FERIAS					Página:	1/1
CNPJ: 33.333.333/0001-91					Emissão:	18/09/2024
					Hora:	15:11:13
VENCIMENTO DAS FÉRIAS no período de 18/09/2024 até 31/12/2024						
Código	Empregado	Departamento	Centro de custo	Cargo	Admissão	Vencimento
1	CARLOS	ADMINISTRATIVO	ADMINISTRATIVO	ANALISTA	01/01/2019	31/12/2024
No. de empregados:		1				

<http://>  [Como emitir relatório vencimento de férias?](#)



Relatório de Relação de Férias

- Menu Relatórios > Folha > Relação de Férias

Empresa: 7 - EMPRESA EXEMPLO FERIAS		CNPJ: 33.333.333/0001-91		Página: 1/1		Emissão: 18/09/2024		Hora: 15:20:46		
RELAÇÃO DE FÉRIAS CALCULADAS no período de 01/11/2024 a 31/12/2024										
Código	Nome do empregado	Aquisitivo Início Fim	Ferías Início Fim	Abono Início Fim	Vlor.Ferías	Abo.Pecun.	1/3 Fer./Abono Desc.Prev.	13o.Adiant Desc. IRRF	Outros Prov. Outros Desc.	Total Prov. Liq. Férias
1	CARLOS	01/01/2023 31/12/2023	04/11/2024 03/12/2024		3.500,00	0,00	1.166,67 472,14	0,00 260,15	0,00 0,00	4.666,67 3.934,38
2	MATEUS	01/01/2023 31/12/2023	04/11/2024 23/11/2024	24/11/2024 03/12/2024	2.333,33	1.166,67	1.166,67 272,15	0,00 58,84	0,00 0,00	4.666,67 4.335,68
Total da empresa:					5.833,33	1.166,67	2.333,34 744,29	0,00 318,99	0,00 0,00	9.333,34 8.270,06

http://



Como emitir relatório de Férias calculadas?

Rotinas Automáticas

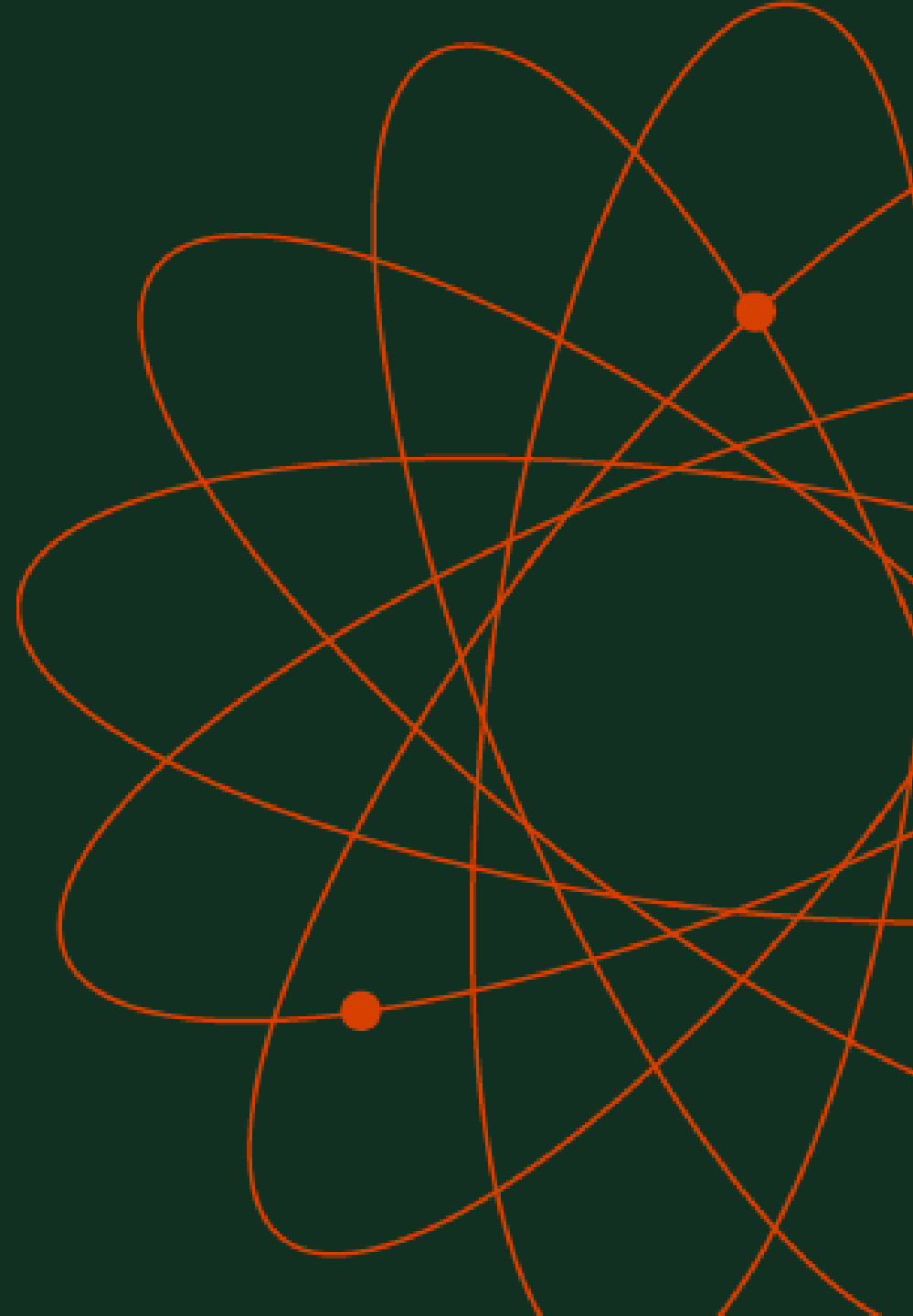

Agendamento do Cálculo de Férias pelas Rotinas Automáticas

- Menu Processos > Rotinas Automáticas
- Opção [x] Cálculo de férias
- Campo Quantidade de dias anteriores ao gozo programado [...]
- Campo Hora [...]

Rotinas automáticas

Descrição: CÁLCULO DE FÉRIAS

Executar | Empresas | Colaboradores | Avisos

Agendamento

Mensalmente Dia: [] Hora: 18:30 A partir de: 00/0000 Competência/Ano da Execução

Anualmente Dia/Mês: 00/00 Hora: 00:00 A partir de: [] Mês/Ano Competência anterior à execução

Na data 00/00/0000 Hora: 18:30

Cálculo de férias Quantidade de dias anteriores ao gozo programado: 10 Hora: 18:30

Envio Rescisão eSocial Quantidade de dias após a data de rescisão: [] Hora: 18:30 A partir de: 00/0000

Opção

Gerar relatórios individualizados por empresa

Rotinas

Código	Descrição
2 FÉRIAS	

Incluir Excluir

Gravar Fechar

Relatório Programação de Férias pelas Rotinas Automáticas

- Menu Arquivo > Rotinas Automáticas
- Guia Relatórios
- Opção [x] Programação de férias [...]

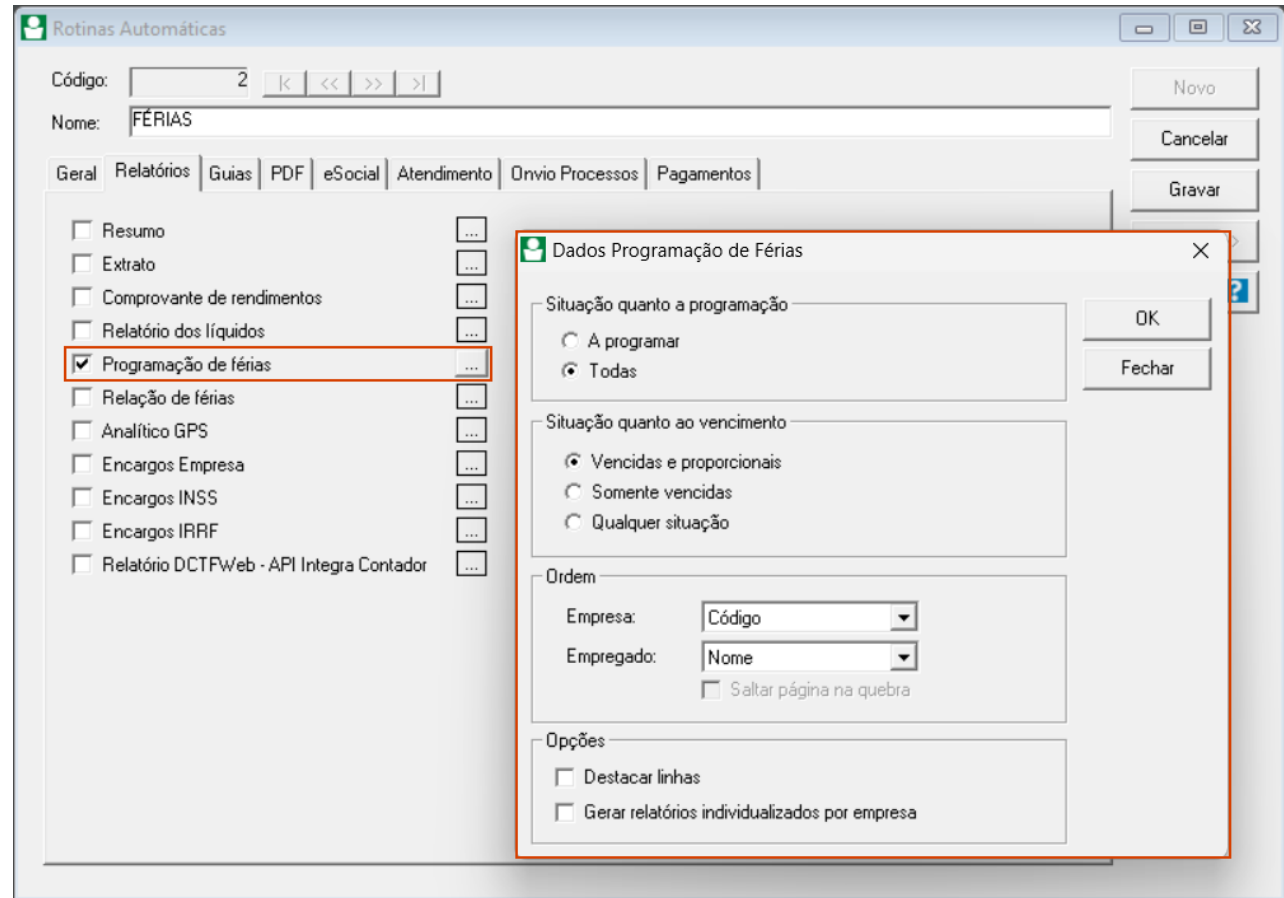

http://



[Como configurar Rotinas Automáticas?
Módulo Folha](#)

Relatório Relação de Férias pelas Rotinas Automáticas

- Menu Arquivo > Rotinas Automáticas
- Guia Relatórios
- Opção [x] Relação de férias [...]

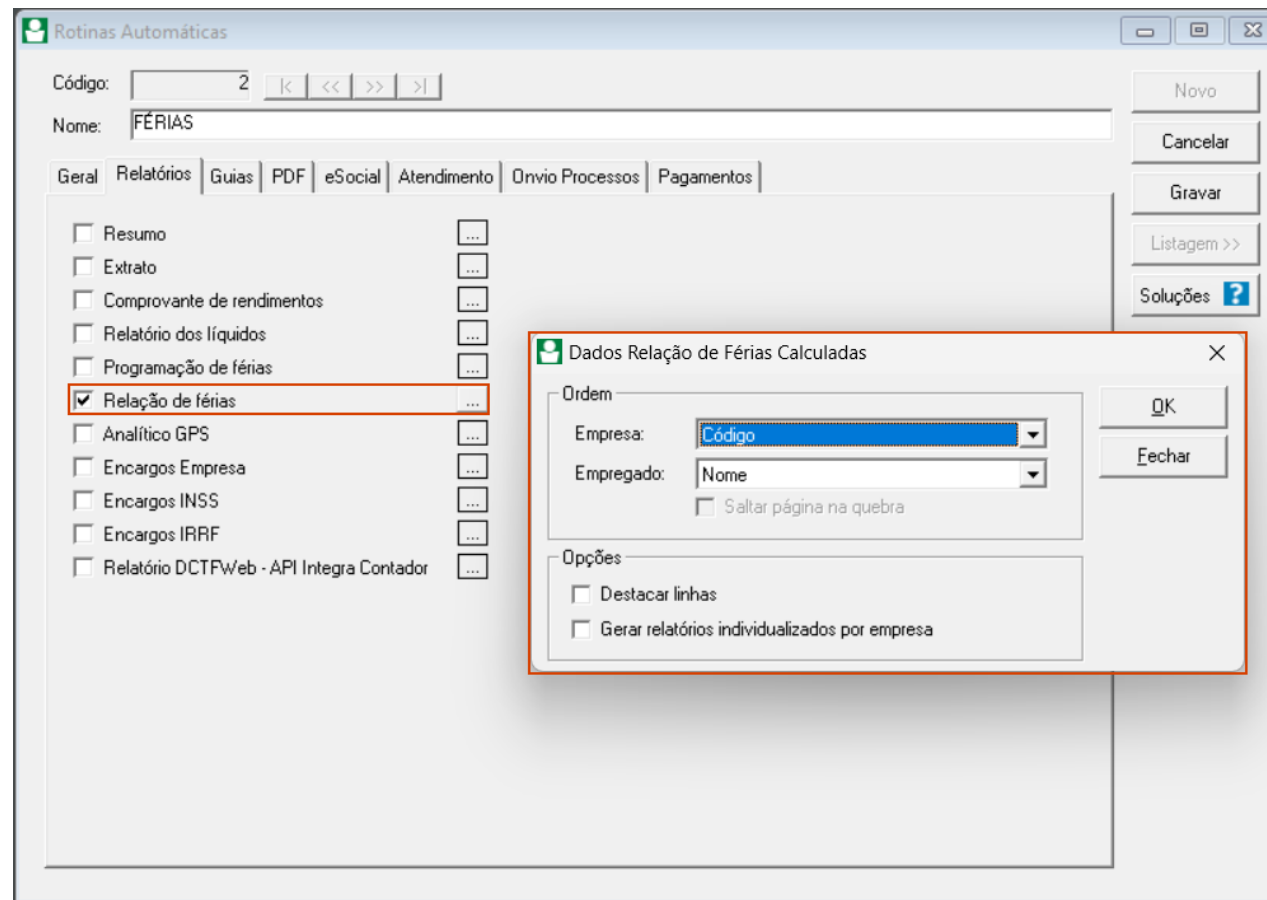

http://



[Como configurar Rotinas Automáticas?
Módulo Folha](#)

Obrigada!

Siga-nos nas Redes Sociais



Telegram: Divulgação dos treinamentos, novidades do sistema e dicas.

Acesse: <https://bit.ly/3u91A6n>



WhatsApp: Central de Soluções Domínio

Acesse: <https://app.bitly.com/bbt2/>



Youtube: @CentraldeSolucoes_tr

Acesse: <https://bit.ly/3EEALvN>



Instagram: @CentraldeSolucoes_tr

Acesse: <https://bit.ly/3nVNMep>