

trcap / SOLUÇÕES
DOMÍNIO 2024

Módulo IV - eSocial

25 de setembro de 2024 às 10h

Sessão 3

Segurança e Saúde no Trabalho - SST

Com **Guilherme Santos** e **Alline Dagostim**

O que você vai aprender?

- Conceitos de eSocial
- Envio dos Eventos SST



Conceitos

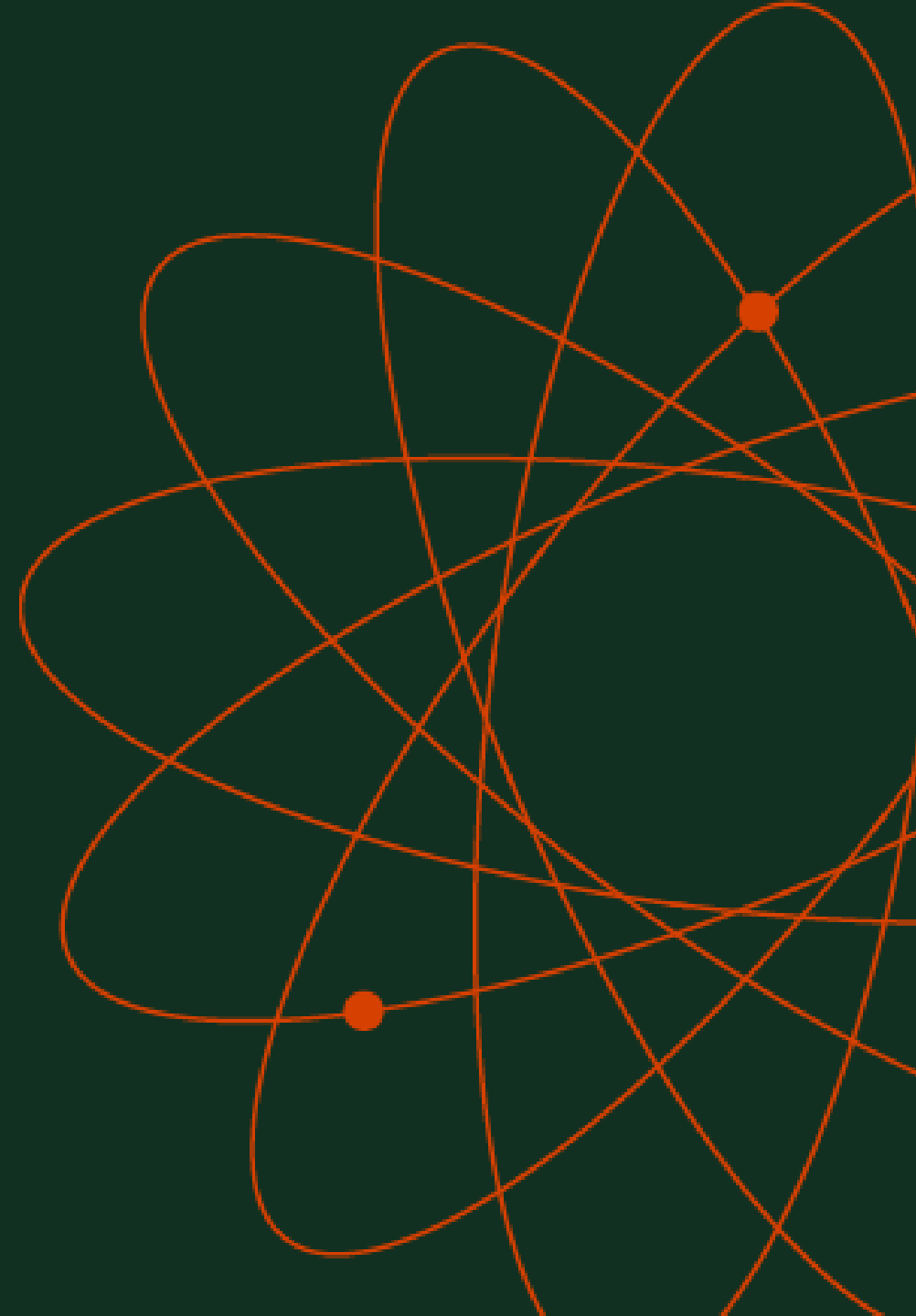

Eventos SST

- Segurança e Saúde no Trabalho são um conjunto de regras e normas cujo objetivo é **garantir que o ambiente de trabalho seja mais seguro** para os trabalhadores.
- A obrigatoriedade de seguir as normas de SST está prevista no art. 162 da CLT.
- *Art. 162 – As empresas, de acordo com as normas a serem expedidas pelo Ministério do Trabalho, estarão obrigadas a manter serviços especializados em segurança e em medicina do trabalho.*

Eventos SST

Três principais, laudo e programas:

- **LTCAT** – Laudo Técnico de Condições Ambientais do Trabalho

Elaborado por médico do trabalho ou engenheiro de segurança do trabalho. Conforme § 1º do Art. 58 da Lei 8.213/91.

- **PCMSO** – Programa de Controle Médico de Saúde Ocupacional

Elaborado por médico do trabalho ou médico de outra especialidade, na inexistência deste na localidade. Conforme NR 7.

- **PGR** – Programa de Gerenciamento de Riscos

Elaborado por profissional indicado pela empresa, observando as demais regras das NRs. Conforme NR 1.

Eventos SST

- Os eventos de Segurança e Saúde no Trabalho cumprem as obrigações tributárias acessórias:
 1. Emissão da Comunicação de Acidente de Trabalho - CAT.
 2. Elaboração e atualização do Perfil Profissiográfico Previdenciário - PPP.
- Essas informações trazem mais visibilidade para a Receita Federal e para a Previdência Social quanto ao cumprimento das obrigações, principalmente no **financiamento da aposentadoria especial**.

Quais são os eventos SST?

- S-2210 – Comunicação Acidente de Trabalho – CAT
- S-2220 – Monitoramento da Saúde do Trabalhador
- S-2221 – Exame Toxicológico do Motorista Profissional
- S-2240 – Condições Ambientais do Trabalho – Agentes Nocivos

Evento S-2210



Prazo de envio: Até o 1º dia útil seguinte ao da ocorrência e, em caso de morte, de imediato.

- Utilizado para comunicar acidente de trabalho, ainda que não haja afastamento do trabalhador de suas atividades laborais.
- A informação do Código da Classificação Internacional de Doenças - CID é obrigatória na CAT.

Evento S-2220



Prazo de envio: Até o dia 15 do mês seguinte à emissão do ASO, exceto para o ASO Admissional, que é até o dia 15 do mês seguinte à admissão. Se cair em dia não útil, o prazo é estendido para o próximo dia útil.

- Detalha as informações relativas ao **monitoramento da saúde do trabalhador** (avaliações clínicas), durante todo o vínculo laboral com o declarante, por trabalhador, bem como os exames complementares aos quais foi submetido, com respectivas datas e conclusões.

Exemplos:

1. Admissional
2. Troca de Função
3. Periódico
4. De retorno ao trabalho
5. Demissional

Evento S-2221



Prazo de envio: Até o dia 15 do mês subsequente ao da realização do exame ou do mês subsequente ao da admissão.

- O exame toxicológico é **obrigatório para motoristas** com CNH nas **categorias C, D ou E**, e é exigido pela Lei Federal nº 13.103/2015.
- É um tipo de exame destinado à verificação do consumo, ativo ou não, de substâncias psicoativas.
- Apenas **exames realizados após 01/08/2024** serão enviados ao eSocial.
- Trabalhadores **admitidos antes de 01/08/2024** deve ser informado **somente o exame realizado no desligamento ou, se for o caso, o periódico**.
- O evento S-2221 deve ser enviado **independe do resultado** do exame, se positivo ou negativo.

Evento S-2240



Prazo de envio: Até o dia 15 do mês seguinte à admissão do trabalhador ou à ocorrência de alterações. Se cair em dia não útil, o prazo é estendido para o próximo dia útil.

- Utilizado para registrar as condições ambientais de trabalho, indicando as condições de prestação de serviços pelo trabalhador, bem como para informar a exposição a agentes nocivos e o exercício das atividades.
- Tabela 24 – Agentes Nocivos e Atividades – Aposentadoria Especial do eSocial.

PPP Eletrônico

- Desde **01/2023** é gerado pelo envio dos eventos S-2220 e S-2240, colaborador tem acesso pelo Meu INSS.

Domínio Folha

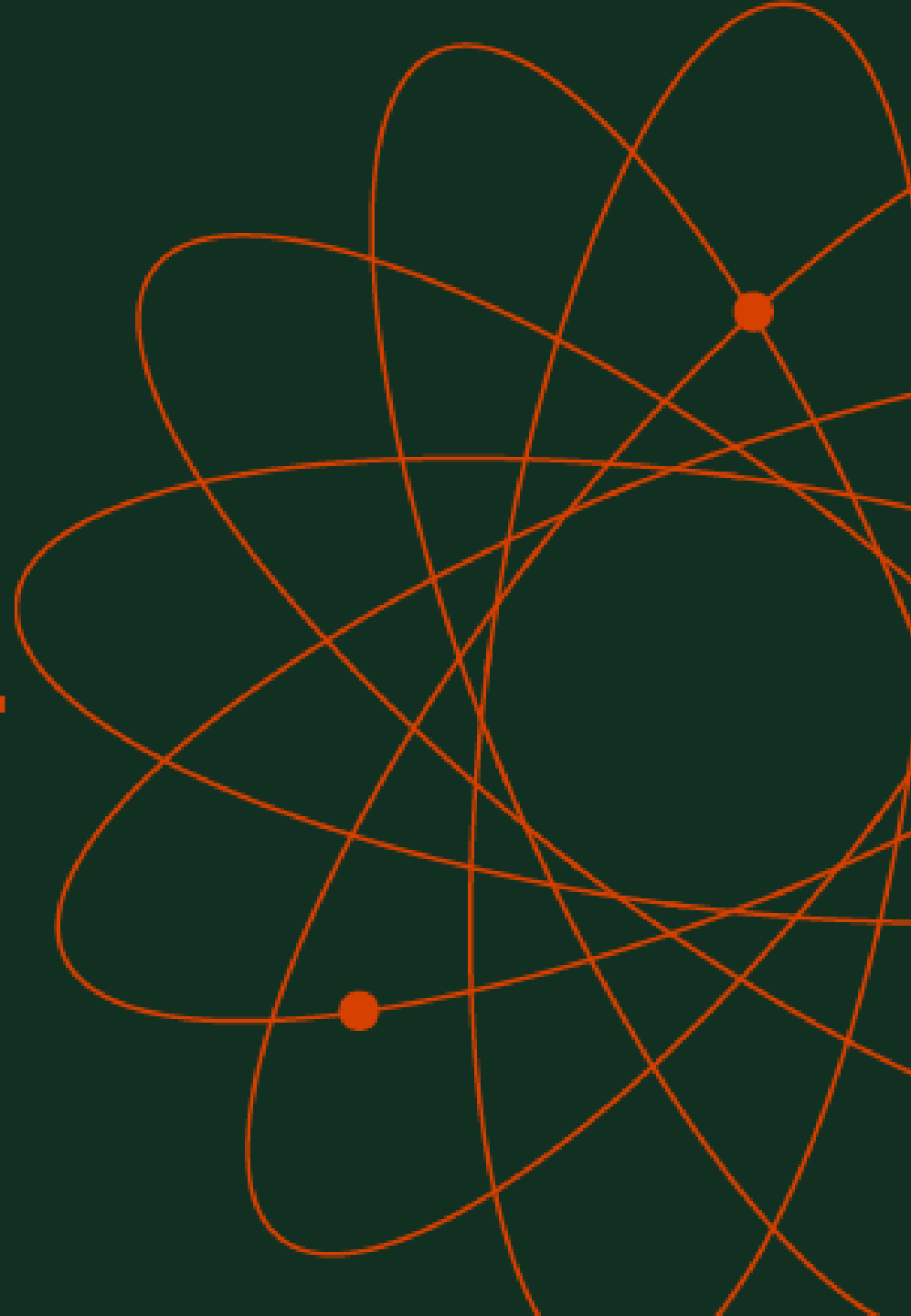

Cenários SST

1. **Enviar pelo Sistema Domínio**

Escritório de Contabilidade cadastra as informações no Domínio e envia os eventos ao eSocial.

2. **Enviar através de uma Clínica SST**

Escritório de Contabilidade configura o Sistema Domínio para não enviar os eventos de SST. O envio é realizado por um programa da própria clínica SST ou diretamente no Portal eSocial.

3. **Importar XML**

Clínica SST repassa o XML dos eventos ao Escritório de Contabilidade, que importa no Sistema Domínio e envia os eventos ao eSocial

Parametrização SST

Controle > Parâmetros

Guia Geral > eSocial >
Configuração de Envio > SST

Não enviar eventos SST pelo sistema Domínio

Parâmetros

Geral | Regime | Arredondamento | Adiantamento | 13º Salário | Férias | Contabilidade | Honorários

e-Social | Cálculo | Unidade de Cálculo | Personaliza | Informações

Configurações de Envio | Geral | Entidade beneficente | Contratações | Órgãos Públicos

Geral | Faseamento | SST

Opção

Não enviar eventos de SST ao eSocial pelo módulo folha a partir de: 01/2024

Vincular outro responsável para o envio dos eventos de SST

Certificado do Responsável de SST Certificado da Empresa

Código do Responsável:

Eventos a serem enviados:

- S-2210 - Comunicação de Acidente de Trabalho
- S-2220 - Monitoramento da Saúde do Trabalhador
- S-2221 - Exame Toxicológico do Motorista Profissional
- S-2240 - Condições Ambientais do Trabalho - Agentes Nocivos

Gravar

Histórico

eSocial

Excluir eSocial

Fechar

Soluções ?

Tjia

http://

Como não enviar eventos de SST ao eSocial pelo Domínio?

Parametrização SST

Controle > Parâmetros

Guia Geral > eSocial >
Configuração de Envio > SST

Outro responsável pelo envio

<http://>  Como enviar eventos de SST com outro Responsável?

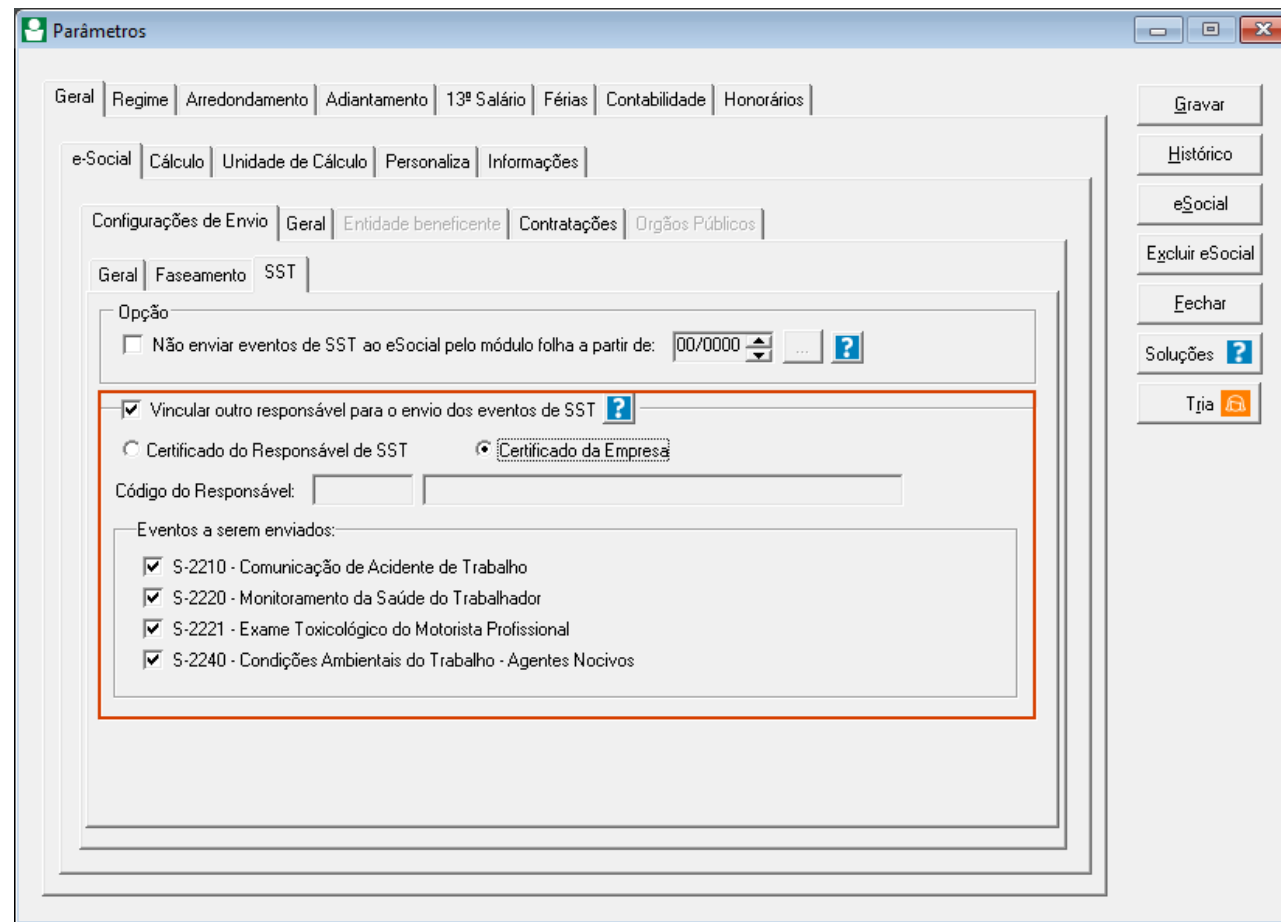

Parâmetros

Geral | Regime | Arredondamento | Adiantamento | 13º Salário | Férias | Contabilidade | Honorários

e-Social | Cálculo | Unidade de Cálculo | Personaliza | Informações

Configurações de Envio | Geral | Entidade beneficiante | Contratações | Órgãos Públicos

Geral | Faseamento | SST

Opção

Não enviar eventos de SST ao eSocial pelo módulo folha a partir de: 00/0000

Vincular outro responsável para o envio dos eventos de SST

Certificado do Responsável de SST Certificado da Empresa

Código do Responsável: [] []

Eventos a serem enviados:

- S-2210 - Comunicação de Acidente de Trabalho
- S-2220 - Monitoramento da Saúde do Trabalhador
- S-2221 - Exame Toxicológico do Motorista Profissional
- S-2240 - Condições Ambientais do Trabalho - Agentes Nocivos

Gravar
Histórico
eSocial
Excluir eSocial
Fechar
Soluções
Tela

Importação XML

Utilitários > Importação > SST

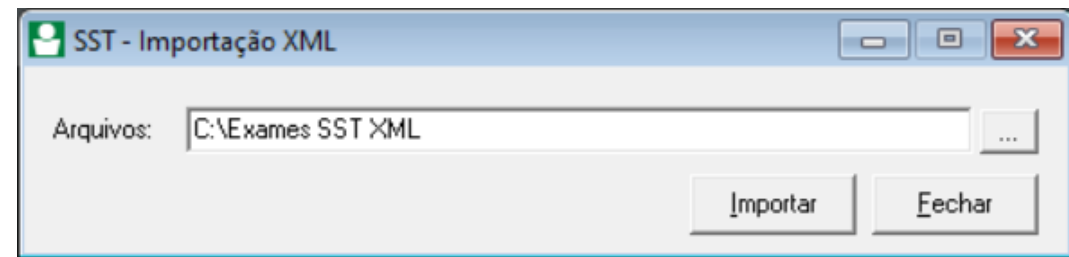

<http://> Como enviar SST importando XML?

Evento S-2210

Processos > Comunicação
Acidente Trabalho

[http://](#)  Como cadastrar CAT e enviar o S-2210 para o eSocial?

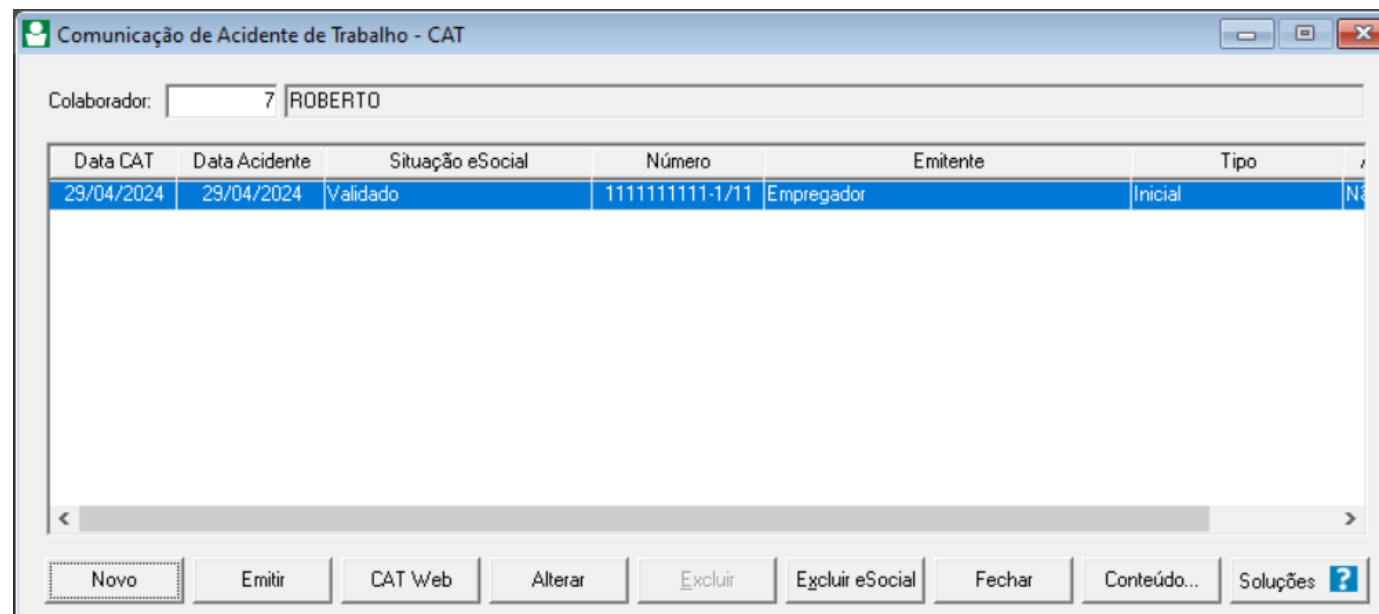

Evento S-2220

Processos > Outros >
Monitoramento da Saúde
do Trabalhador

Data	Situação eSocial	Tipo	Resultado	Data
12/04/2024	Validado	Admissional	Apto	1

[http://](http://...)  [Como cadastrar Monitoramento da Saúde - ASO? S-2220](#)

Evento S-2221

Cadastro Empregado

Profissionais > Atestados e Exames > Exame Toxicológico

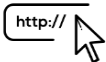

<http://> [Como cadastrar Exame Toxicológico? S-2221](#)

The screenshot shows the 'Cadastro de Empregados' window with the following details:

- Código:** 6
- Matrícula eSocial:** 6
- Situação eSocial Admissão:** Validado
- Nome:** ROBERTO
- Situação:** Trabalhando

Navigation tabs include: Geral, Profissionais, Pessoais, Contribuição Individual, Lançamentos Fixos, Geral, Outros Dados, Sindicais, Atestados e Exames, Plano de Saúde, Treinamentos, Monitoramento de Saúde, Atestados Ocupacionais, and Exame Toxicológico.

Data	Situação eSocial	Tipo	Código exame	CNPJ Laboratório	Nome do médico
25/09/2024		Periódico	AA123456789	11.111.111/0001-91	JOAO

Buttons at the bottom: Novo, Alterar, Excluir, Enviar eSocial, Novo, Cancelar, Gravar, Histórico..., eSocial, Excluir eSocial, Listagem >>, Soluções ?, Tria.

Evento S-2240

Processos > Outros > Condições Ambientais do Trabalho – Agentes Nocivos

 <http://> Como cadastrar Condições Ambientais do Trabalho - Agentes Nocivos | S-2240?

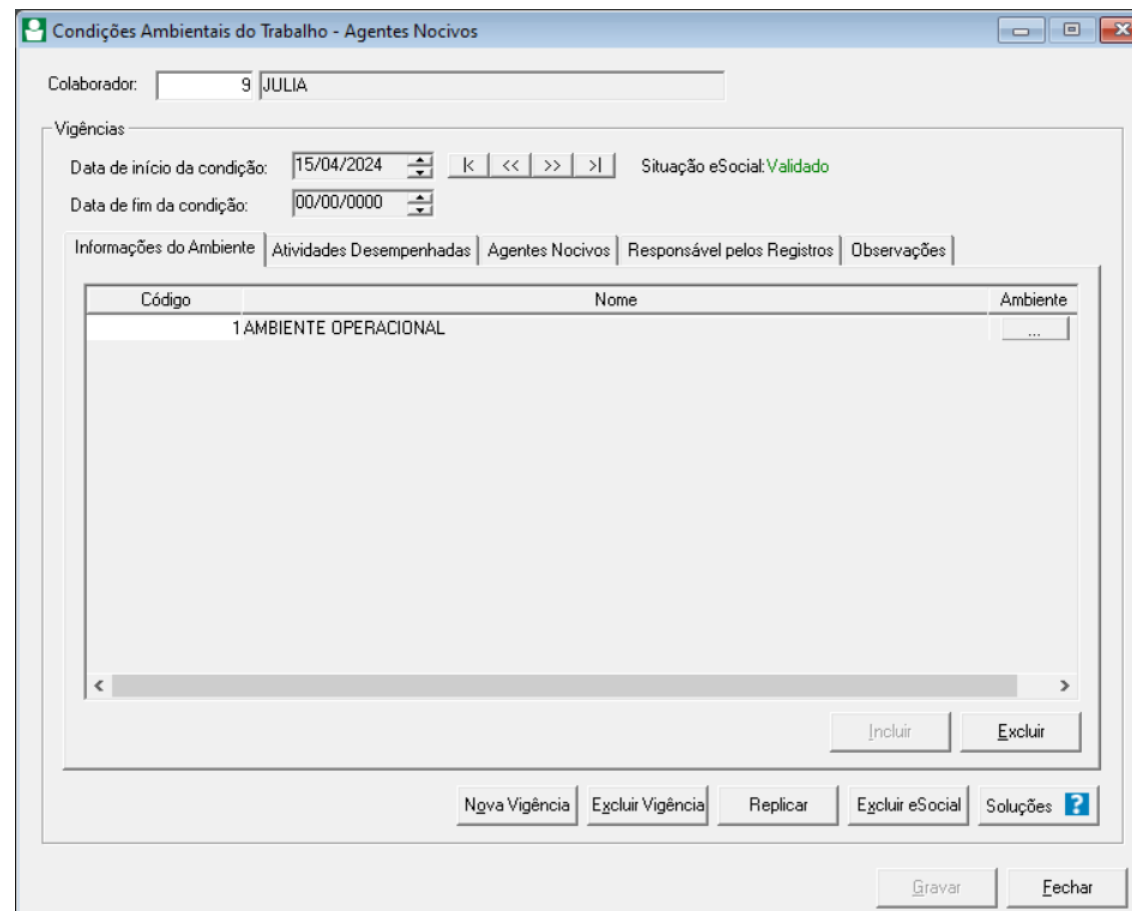

Condições Ambientais do Trabalho - Agentes Nocivos

Colaborador: 9 JULIA

Vigências

Data de início da condição: 15/04/2024 |< << >> >| Situação eSocial: Validado

Data de fim da condição: 00/00/0000

Informações do Ambiente | Atividades Desempenhadas | Agentes Nocivos | Responsável pelos Registros | Observações

Código	Nome	Ambiente
1	AMBIENTE OPERACIONAL	...

Incluir Excluir

Nova Vigência Excluir Vigência Replicar Excluir eSocial Soluções ?

Gravar Fechar

Eventos Validados

Relatórios > eSocial > Controle de Validados



Como emitir Relatório de Eventos Validados no eSocial?

Painel de Validados do eSocial

Tabelas | Não periódicos | Periódicos | Saúde e Segurança do Trabalho | Advertências

Empresa	Evento	Data Envio	Código	Código eSocial	Tipo de Envio	Nº Recibo
10 - EMPRESA TREINAMENTO	S-2221 Exame Toxicológico do Motorista Profiss	24/09/2024	6	6	Inclusão	1.9.00000003724092414
10 - EMPRESA TREINAMENTO	S-2210 CAT	24/09/2024	6	6	Inclusão	1.9.00000003824092414
10 - EMPRESA TREINAMENTO	S-2220 Monitoramento da Saúde do Trabalhador	24/09/2024	5	5	Inclusão	1.9.00000003924092414
10 - EMPRESA TREINAMENTO	S-2240 Condições Ambientais - Agentes Nocivo	24/09/2024	1	1	Inclusão	1.9.00000004124092414
10 - EMPRESA TREINAMENTO	S-2240 Condições Ambientais - Agentes Nocivo	24/09/2024	2	2	Inclusão	1.9.00000004224092414
10 - EMPRESA TREINAMENTO	S-2240 Condições Ambientais - Agentes Nocivo	24/09/2024	4	4	Inclusão	1.9.00000004324092414
10 - EMPRESA TREINAMENTO	S-2240 Condições Ambientais - Agentes Nocivo	24/09/2024	5	5	Inclusão	1.9.00000004424092414
10 - EMPRESA TREINAMENTO	S-2240 Condições Ambientais - Agentes Nocivo	24/09/2024	6	6	Inclusão	1.9.00000004524092414
10 - EMPRESA TREINAMENTO	S-2240 Condições Ambientais - Agentes Nocivo	24/09/2024	7	7	Inclusão	1.9.00000004624092414
10 - EMPRESA TREINAMENTO	S-2240 Condições Ambientais - Agentes Nocivo	24/09/2024	8	8	Inclusão	1.9.00000004724092414

Editar
Excluir
Relatório
Fechar

Obrigada!

Siga-nos nas Redes Sociais



Telegram: Divulgação dos treinamentos, novidades do sistema e dicas.

Acesse: <https://bit.ly/3u91A6n>



WhatsApp: Central de Soluções Domínio

Acesse: <https://app.bitly.com/bbt2/>



Youtube: @CentraldeSolucoes_tr

Acesse: <https://bit.ly/3EEALvN>



Instagram: @CentraldeSolucoes_tr

Acesse: <https://bit.ly/3nVNMep>