DIRF 2026: Conferência Pensão Alimentícia e Plano de Saúde

Com **Daiane Menezes**
Horário **10h**

Thomson Reuters™

O que você vai aprender?

- Conceitos;
- Cadastro e Configuração do Plano de Saúde;
- Cadastro e Configuração da Pensão Alimentícia;
- Envios ao eSocial;
- Extrator da DIRF;
- Correções.

Plano de Saúde

Thomson Reuters™

Qual Plano de Saúde informar no Extrator da DIRF?

- Planos Privados de Assistência à Saúde/Odontológico;
- Na modalidade Coletivo Empresarial;
- Contratado com Operadora de Plano de Assistência à Saúde.

Thomson Reuters™

O que deve ser informado?

1. CNPJ e Registro ANS da Operadora do Plano;
2. CPF do Titular e Dependentes (S-2200/S-2300/S-2205);
3. Valores de Descontos e Reembolsos individualizados mensalmente.

Thomson Reuters™

O que NÃO deve ser informado no Extrator da DIRF?

1. Valor custeado 100% pela empresa sem a participação do colaborador;
2. Rubrica Informativa do Plano de Saúde (eSocial);
3. Plano Coletivo Não Empresarial (quando o colaborador contrata por adesão ao sindicato, órgão de classe ou diretamente com a operadora de benefícios);
4. Informar em duplicidade no eSocial e na EFD REINF, será um ou outro.

Como cadastrar rubrica informativa de Plano de Saúde?

Como cadastrar plano de saúde não coletivo empresarial?

Thomson Reuters™

Cadastros e Configurações

Thomson Reuters™

Cadastro da Operadora

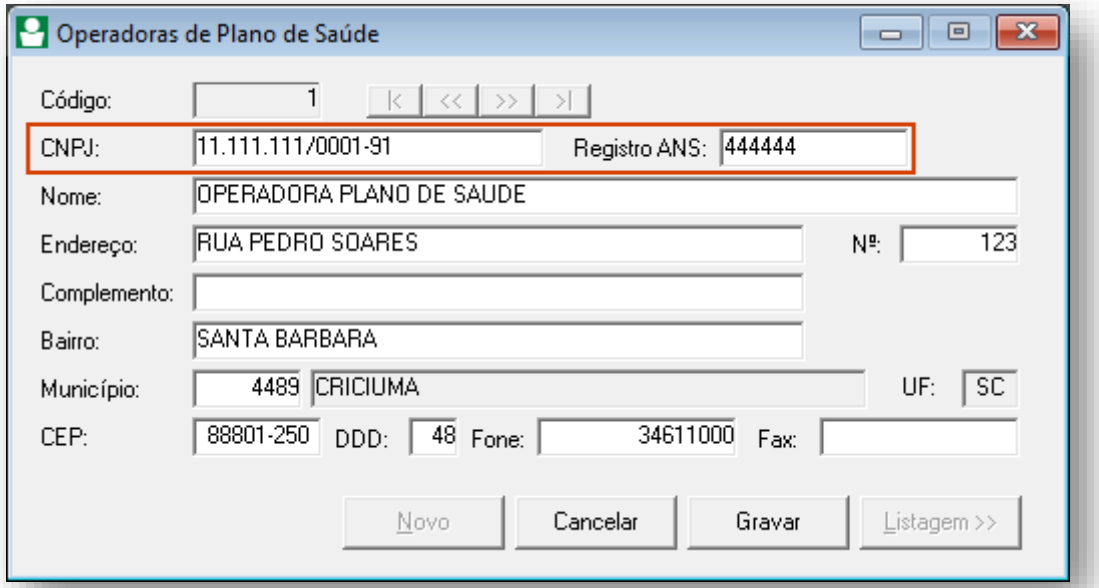

http://

Como cadastrar Operadora de Plano de Saúde?

Como cadastrar plano de saúde com faixa etária?

Thomson Reuters™

Cadastro Colaborador

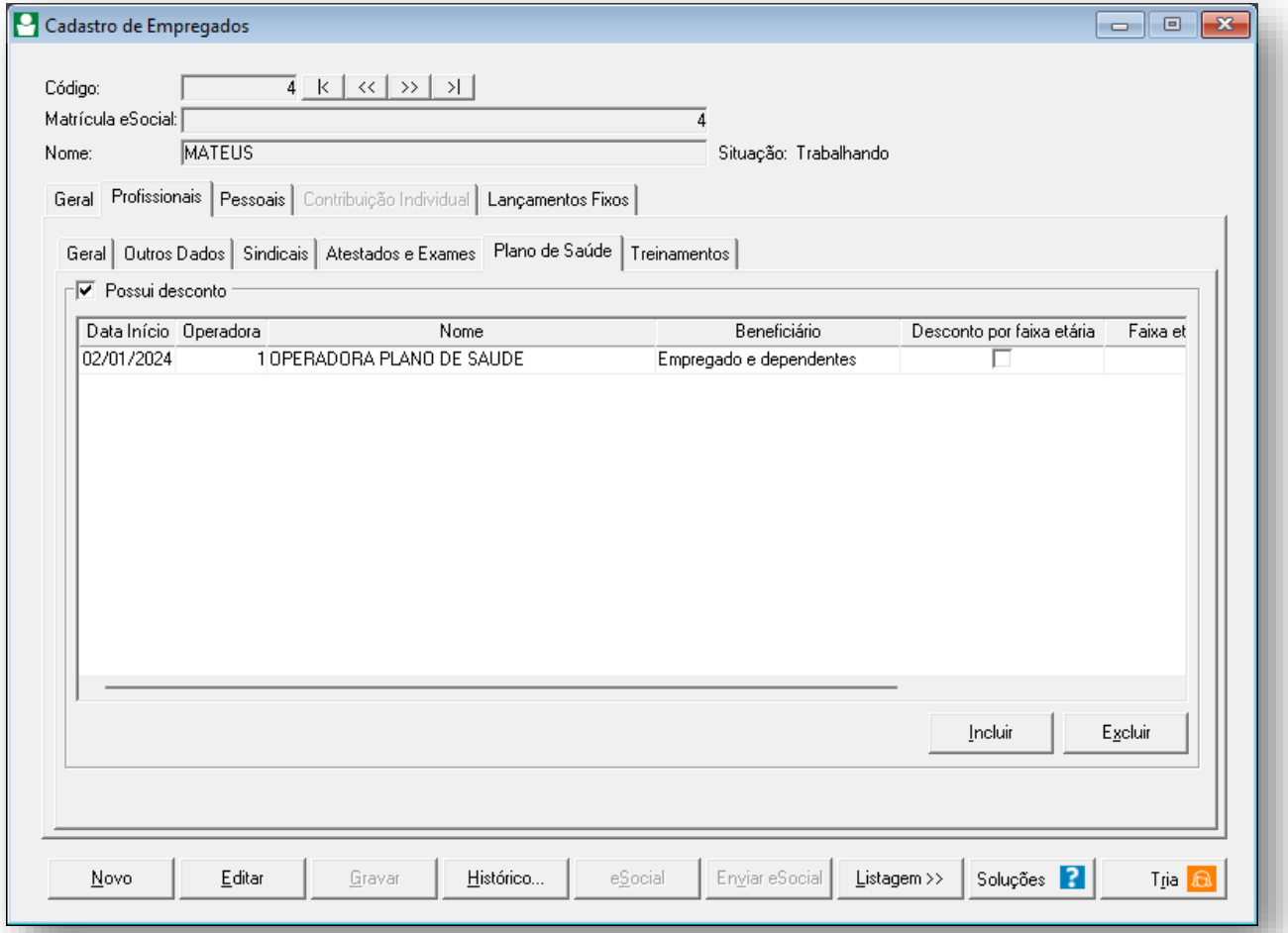

Como cadastrar plano de saúde para empregados?

Como cadastrar plano de saúde para Contribuintes/Autônomos?

Como cadastrar plano de saúde para Estagiários?

Cadastro Dependente

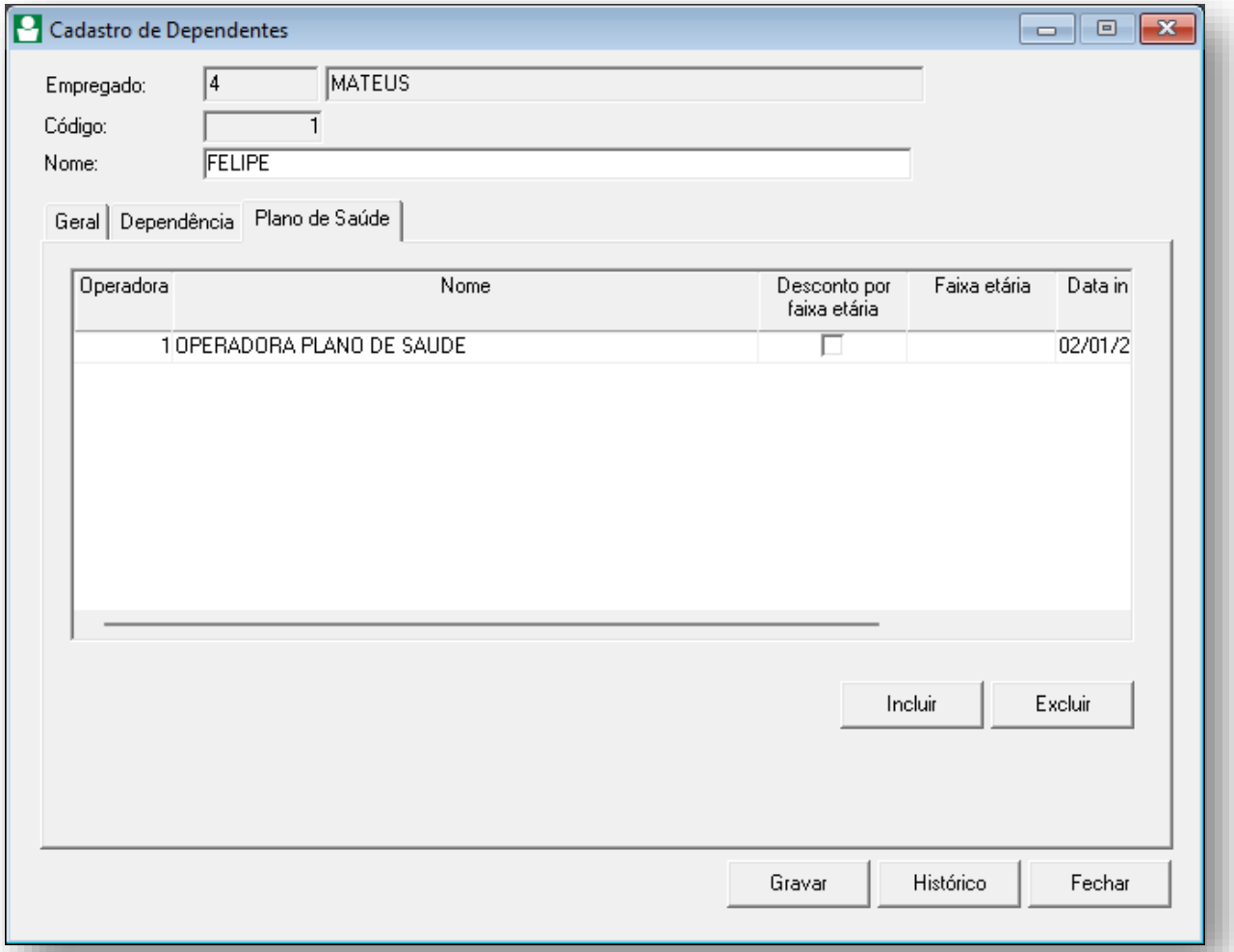

http:// Como cadastrar plano de saúde para Dependentes?

Thomson Reuters™

Rubricas Padrão

- 8111 – Desconto Plano de Saúde
- 8917 – Reembolso Plano de Saúde

Como cadastrar rubrica de coparticipação?

Como lançar reembolso do plano de saúde?

Como calcular rubrica durante afastamento?

Thomson Reuters™

Lançamentos e Individualização de Valores

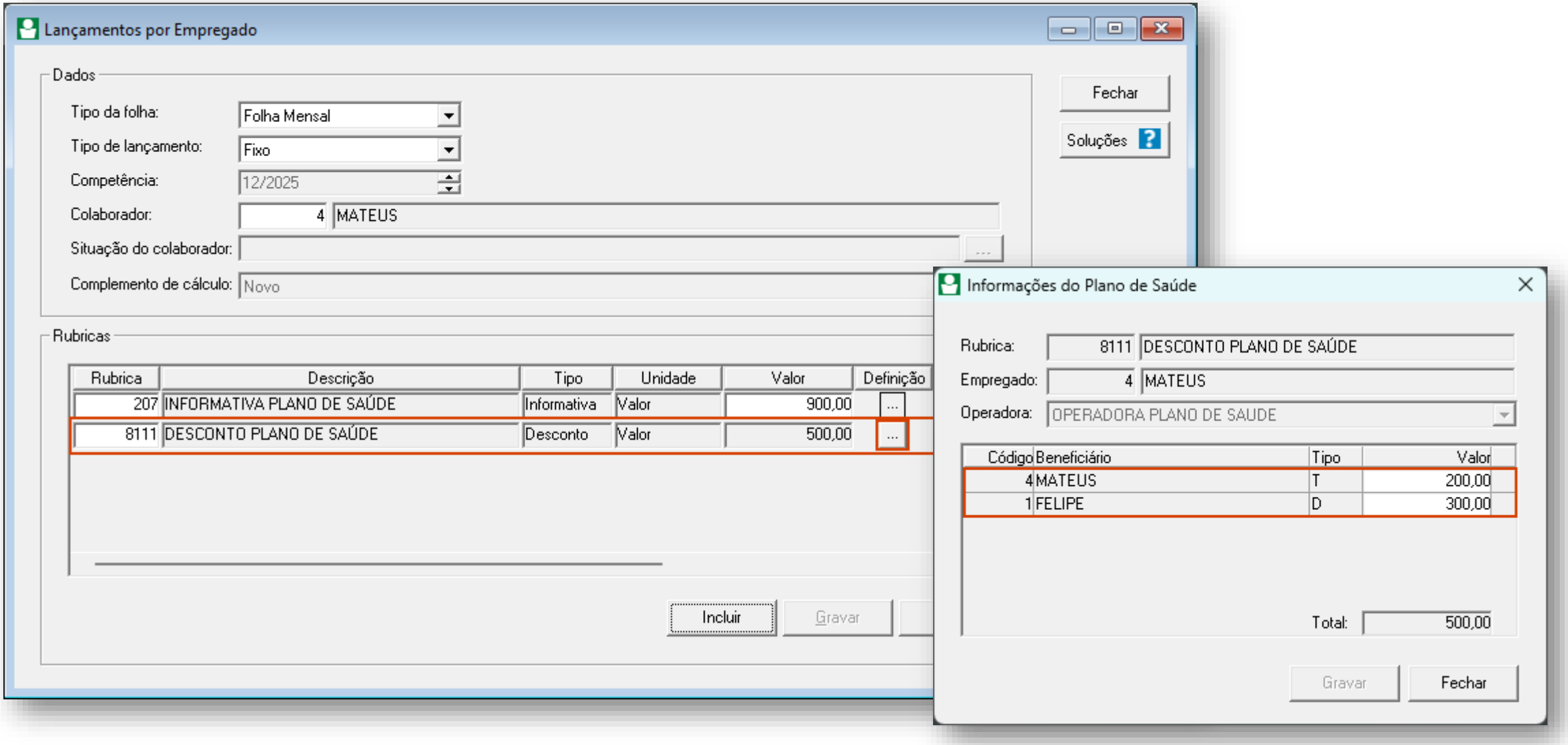

Thomson Reuters™

Folha de Pagamento

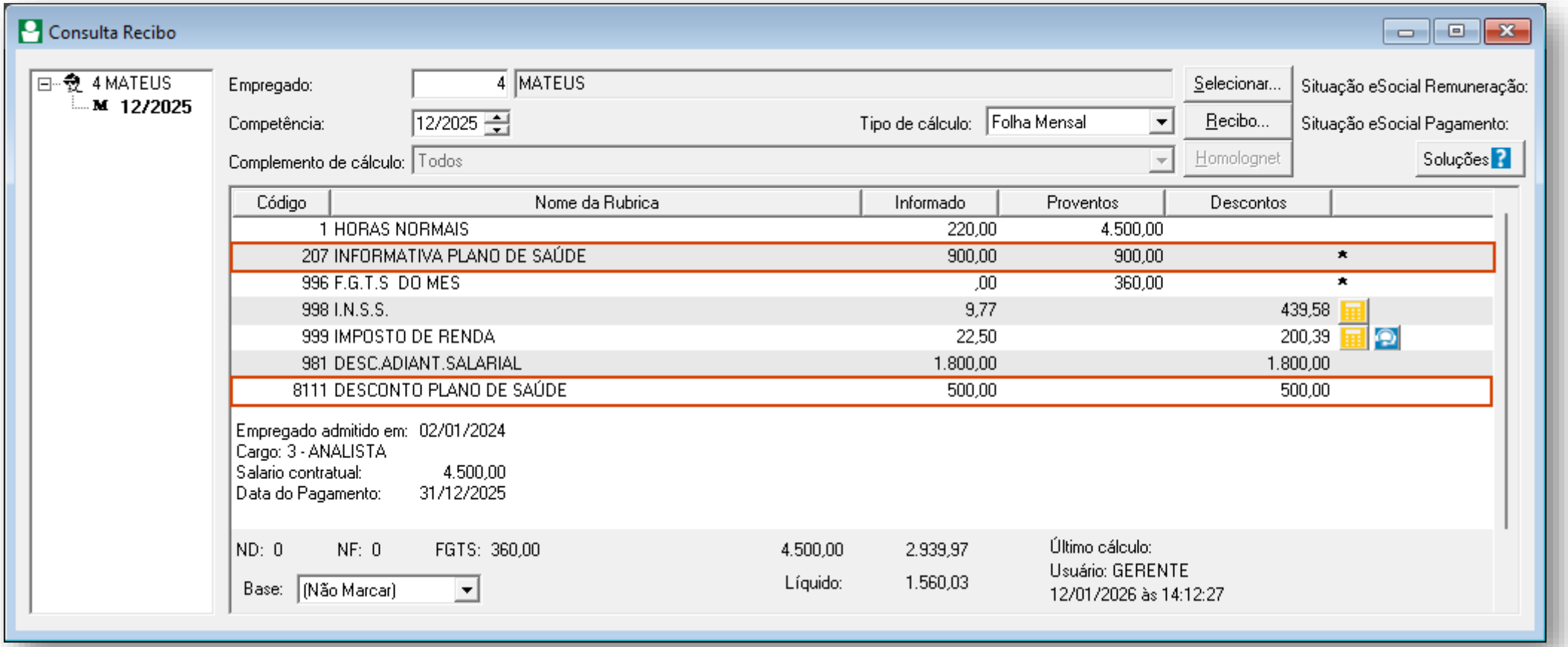

Thomson Reuters™

Extrator da DIRF x Totalizador eSocial x Domínio

Thomson Reuters™

Extrator da DIRF

1. Os valores de plano de saúde/odontológico são consolidados na seção de Plano de Saúde;
2. Separados por titulares e dependentes.
3. Inclui todos os Descontos ou Reembolsos do plano de saúde coletivo empresarial na competência, conforme reportado no evento S-1210 do eSocial.

http:// Como conferir Plano de Saúde/Odontológico no extrator DIRF?

Thomson Reuters™

Demonstrativo Mensal | Extrator da DIRF

Demonstrativo Mensal

Setembro

ição judicial | Exigibilidade suspensa | Fundos de investimentos | Processos judiciais | Remessa ao exterior | Sociedades em conta de participação | Plano de saúde

Plano de assistência à saúde – coletivo empresarial

Quantidade de titulares	41
Quantidade de dependentes	20
Valores pagos por titulares	4.366,50
Valores de reembolso dos titulares	0,00
Valores pagos por dependentes	590,94
Valores de reembolso dos dependentes	0,00
Relação das operadoras de saúde: 2	

Thomson Reuters™

Portal eSocial

Para conferir os valores e dados cadastrais do plano de saúde para titular e dependentes, é possível somente de forma individual por colaborador:

1. No portal do eSocial;
2. Em Folha de Pagamento > Totalizadores > Trabalhador > IRRF por Trabalhador;
3. Informe o Período de Apuração e o CPF do colaborador;
4. Em Informações de IRRF Complementar, no quadro Plano de saúde coletivo. Identificação da(s) operadora(s) de plano privado coletivo empresarial de assistência à saúde, veja o detalhamento do plano de saúde.

Thomson Reuters™

Totalizador eSocial | Por colaborador

- Plano de saúde coletivo. Identificação da(s) operadora(s) de plano privado coletivo empresarial de assistência à saúde.

CNPJ Operadora	Registro ANS	Valor Titular do Plano de Saúde	Ação
99.999.999/0001-60	005555	985,06	Visualizar Dependentes
88.888.888/0001-51	333333	5,30	Visualizar Dependentes

Incluir Plano de Saúde

- Informações de reembolso médico/odontológico de titular e dependentes

Incluir Reembolso Médico

Dependentes para Plano de Saúde

Informações de dependente de plano de saúde coletivo empresarial

222.222.222-10	5,30

Cancelar

Thomson Reuters™

Domínio

Relatórios conferência:

1. Extrator da DIRF
2. BGR – Informações das Operadoras de Plano de Saúde

Thomson Reuters™

Domínio | Relatório Extrator da DIRF

Empresa:	**EMPRESA EXEMPLO LTDA**	Página:	1/1
CNPJ:	55.555.555/0001-60	Emissão:	26/01/2026
Eventos eSocial:	S-5002	Hora:	21:35
Competência:	09/2025		

DEMONSTRATIVO DE RENDIMENTOS

Descrição	Valor Sistema	Valor eSocial	Diferença
Rendimentos Tributáveis	42.900,00	42.900,00	0,00
Deduções:	5.919,98	5.819,98	0,00
Previdência Oficial	4.286,64	4.286,64	0,00
Previdência Complementar	250,00	250,00	0,00
FAPI	100,00	100,00	0,00
FUNPRESP	0,00	0,00	0,00
Dependentes	379,18	379,18	0,00
Pensão Alimentícia	904,16	904,16	0,00
Plano Privado Coletivo de Assistência à Saúde:	4.957,44	4.957,44	0,00
Imposto Retido	2.268,66	2.268,66	0,00
Rendimento Não Tributável ou Isento do IRRF:	0,00	0,00	0,00
Parcela Isenta Aposentaria Acima de 65 Anos	0,00	0,00	0,00
Diárias	0,00	0,00	0,00
Ajuda de Custo	0,00	0,00	0,00
Indenização e Resc. de Contrato, Inclusive a Título de PDV e Acidentes de Trabalho	0,00	0,00	0,00
Abono Pecuniário	0,00	0,00	0,00
Pensão, Aposentadoria ou Reforma por Moléstia Grave	0,00	0,00	0,00
Juros de Mora Pagos, Devidos pelo Atraso no Pagamento de Remuneração	0,00	0,00	0,00
Bolsa de Estudo Recebida por Médico Residente	0,00	0,00	0,00
Outros	0,00	0,00	0,00
Auxílio Moradia	0,00	0,00	0,00

Thomson Reuters™

Domínio | Relatório BGR

INFORMAÇÕES DA OPERADORA DE PLANO DE SAÚDE DO BENEFICIÁRIO DO DECLARANTE

Empresa:	Operadora:	CNPJ:	Registro ANS:	Competência:	Beneficiário do Plano de Saúde	Tipo	CPF	Data Nasc.	Rubrica	Valor pago	Data do Pagamento
EMPRESA EXEMPLO	SAUDE	99.999.999/0001-60	005555	01/09/2025	131 - MAURICIO	Titular	555.555.555-67	19/09/1979	444	985,06	30/09/2025
									Total:	985,06	

Empresa:	Operadora:	CNPJ:	Registro ANS:	Competência:	Beneficiário do Plano de Saúde	Tipo	CPF	Data Nasc.	Rubrica	Valor pago	Data do Pagamento
EMPRESA EXEMPLO	ODONTO	88.888.888/0001-51	333333	01/09/2025	131 - MAURICIO	Titular	555.555.555-67	19/09/1974	444	5,30	30/09/2025
EMPRESA EXEMPLO	ODONTO	88.888.888/0001-51	333333	01/09/2025	1 - VANESSA	Dependente	222.222.222-10	09/04/1980	444	5,30	30/09/2025
									Total:	10,60	

INFORMAÇÕES DA OPERADORA DE PLANO DE SAUDE DO BENEFICIARIO DO DECLARANTE

Data: 12/11/2025
Página: 4/4

Empresa:	Operadora:	CNPJ:	Registro ANS:	Competência:	Beneficiário do Plano de Saúde	Tipo	CPF	Data Nasc.	Rubrica	Valor pago	Data do Pagamento
EMPRESA EXEMPLO	ODONTO	88.888.888/0001-51	333333	01/09/2025	161 - RAFAEL	Titular	444.444.444-10	03/03/1993	555	40,48	30/09/2025
									Total:	40,48	
									Total da operadora:	1.330,00	

Quantidade de titulares	41
Quantidade de dependentes	20
Valor pago por titular	4.366,50
Valores de reembolso dos titulares	0,00
Valor pago por dependentes	590,94
Valores de reembolso por dependentes	0,00

http:// BGR - Como emitir relatório Descontos/Reembolsos Plano de Saúde/Odontológico?

Thomson Reuters™

Correções

Thomson Reuters™

Manutenção DIRF

Utilitários > Manutenção > DIRF > Individualizar Valores para DIRF

Se individualiza considerando sempre a data de pagamento da Folha

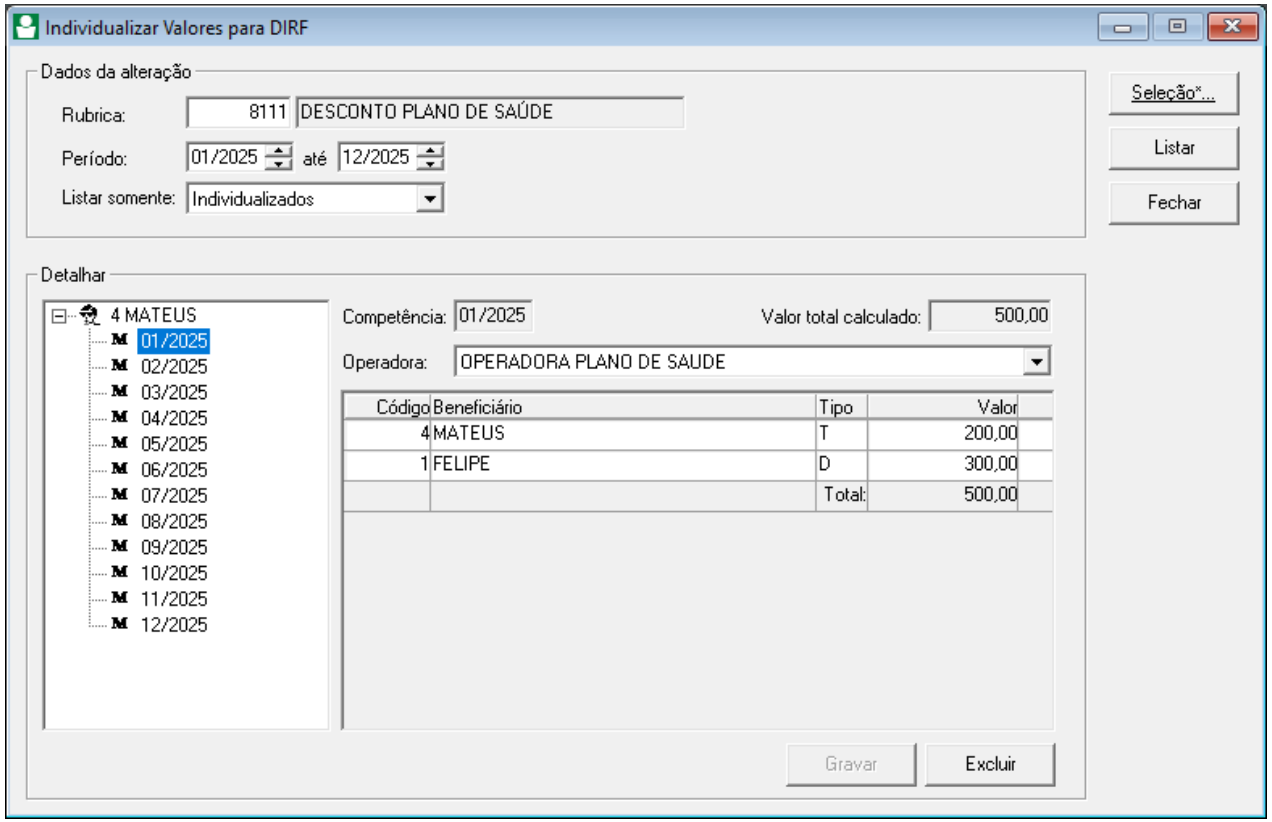

http://

Como individualizar Plano de Saúde para enviar na DIRF?
Como excluir individualização de Plano de Saúde?

Correções Cadastrais

- Retificar apenas as informações complementares do evento S-1210 (Pagamento) referente a competências do ano anterior.
- Não é necessário recalcular folhas e nem excluir/retransmitir o S-1210 das competências envolvidas.
- Somente para ajustes cadastrais/complementares no eSocial que precisam refletir no extrator da DIRF, como:

http:// Como retificar informações complementares no S-1210 do ano anterior?

Thomson Reuters™

Exemplo 01

A informação do plano consta corretamente no sistema, porém não está registrada no eSocial.

- Rubrica com classificação ‘Desconto’, por esse motivo não foi individualizada.
- Ajustar a rubrica para classificação ‘Desconto Plano de Saúde’.
- Individualizar valor do plano de saúde.

Formas de envio ao eSocial (duas alternativas):

1. Reabrir folha, excluir S-1210 e reenviar. Transmitir a DCTFWeb novamente.
2. Enviar pelo S-1210 de 01/2026 (perAnt) – informações ano-base 2025.

Como corrigir Plano de Saúde/Odontológico no extrator DIRF?

Exemplo 02

O valor da rubrica informativa do plano de saúde está sendo somado incorretamente aos valores do plano de saúde. Como posso corrigir isso?

- Gerar o Relatório Movimentos (identificar os colaboradores);
- Excluir Individualização dos valores para DIRF;

Formas de envio ao eSocial (duas alternativas):

1. Reabrir folha, excluir S-1210 e reenviar. Transmitir a DCTFWeb novamente.
2. Enviar pelo S-1210 de 01/2026 (perAnt) – informações ano-base 2025.

Recomendamos que cadastre uma nova rubrica informativa para lançamentos futuros, com Classificação Outros Proventos, Natureza eSocial 9911 e incidência IRRF 9.

Thomson Reuters™

Pensão Alimentícia

Thomson Reuters™

Pensão Alimentícia

- A pensão alimentícia é uma obrigação legal que visa garantir o sustento de dependentes, geralmente filhos, cônjuges ou ex-cônjuges, conforme definido em decisão judicial ou acordo homologado.

- O empregador tem a obrigação de efetuar o desconto conforme decisão ou acordo e repassar para o alimentando.

Thomson Reuters™

Pensão x Dependência para IRRF

- IN RFB 1.500/14, art. 90, § 4º
- O responsável pelo pagamento a título de pensão alimentícia em face das normas do Direito de Família, quando em cumprimento de decisão judicial, inclusive a prestação de alimentos provisionais, de acordo homologado judicialmente, ou de escritura pública, não pode efetuar a dedução do valor correspondente a dependente, exceto na hipótese de mudança na relação de dependência no decorrer do ano calendário.

Thomson Reuters™

O que deve ser informado?

1. Tipo de Rendimento (mensal, 13º salário, férias, PLR...);
2. CPF do Beneficiário de Pensão (S-2200/S-2300/S-2205);
3. Valores de Descontos de Pensão individualizados mensalmente.

Thomson Reuters™

Cadastros e Configurações

Thomson Reuters™

Cadastro Dependente

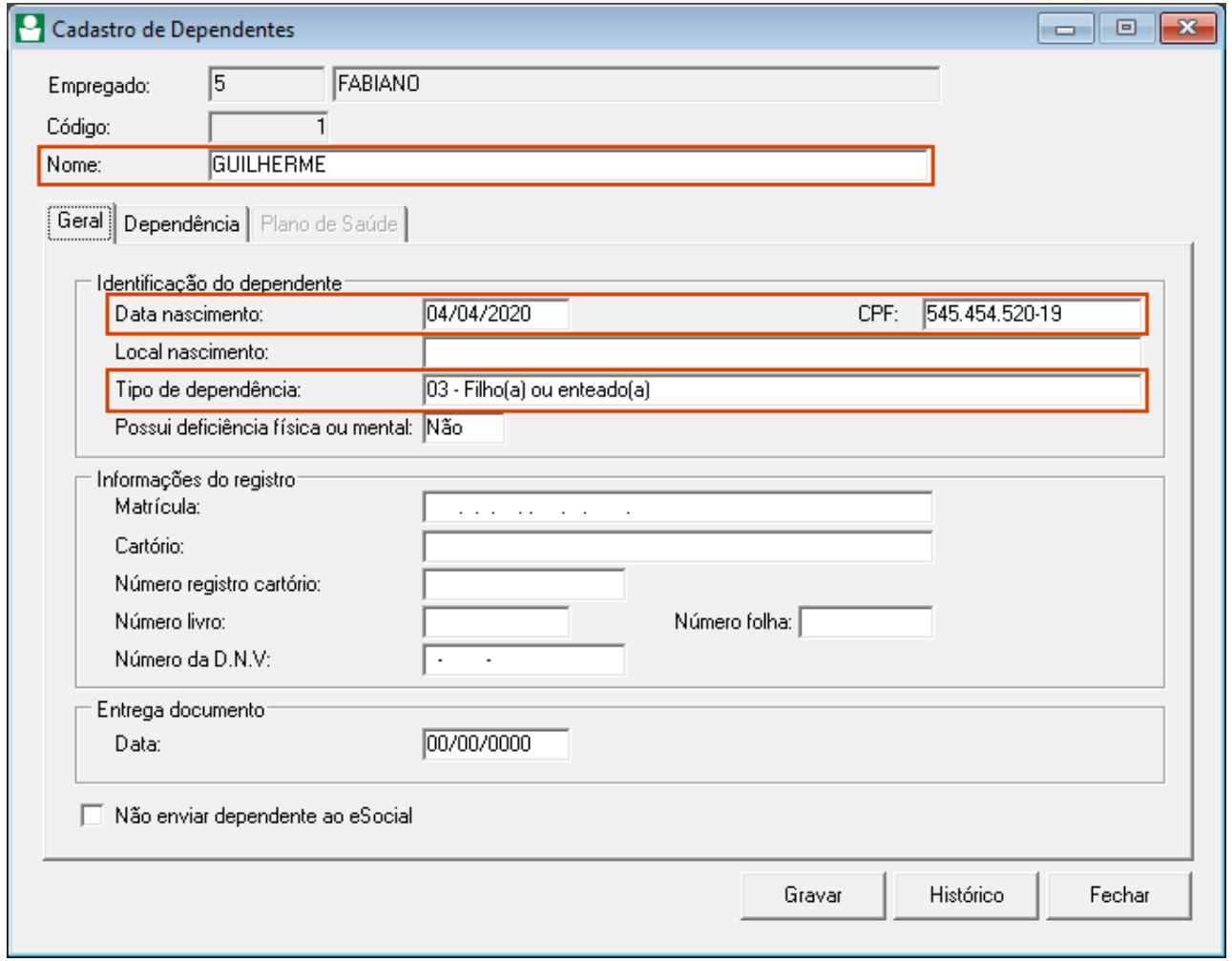

Cadastro Dependente

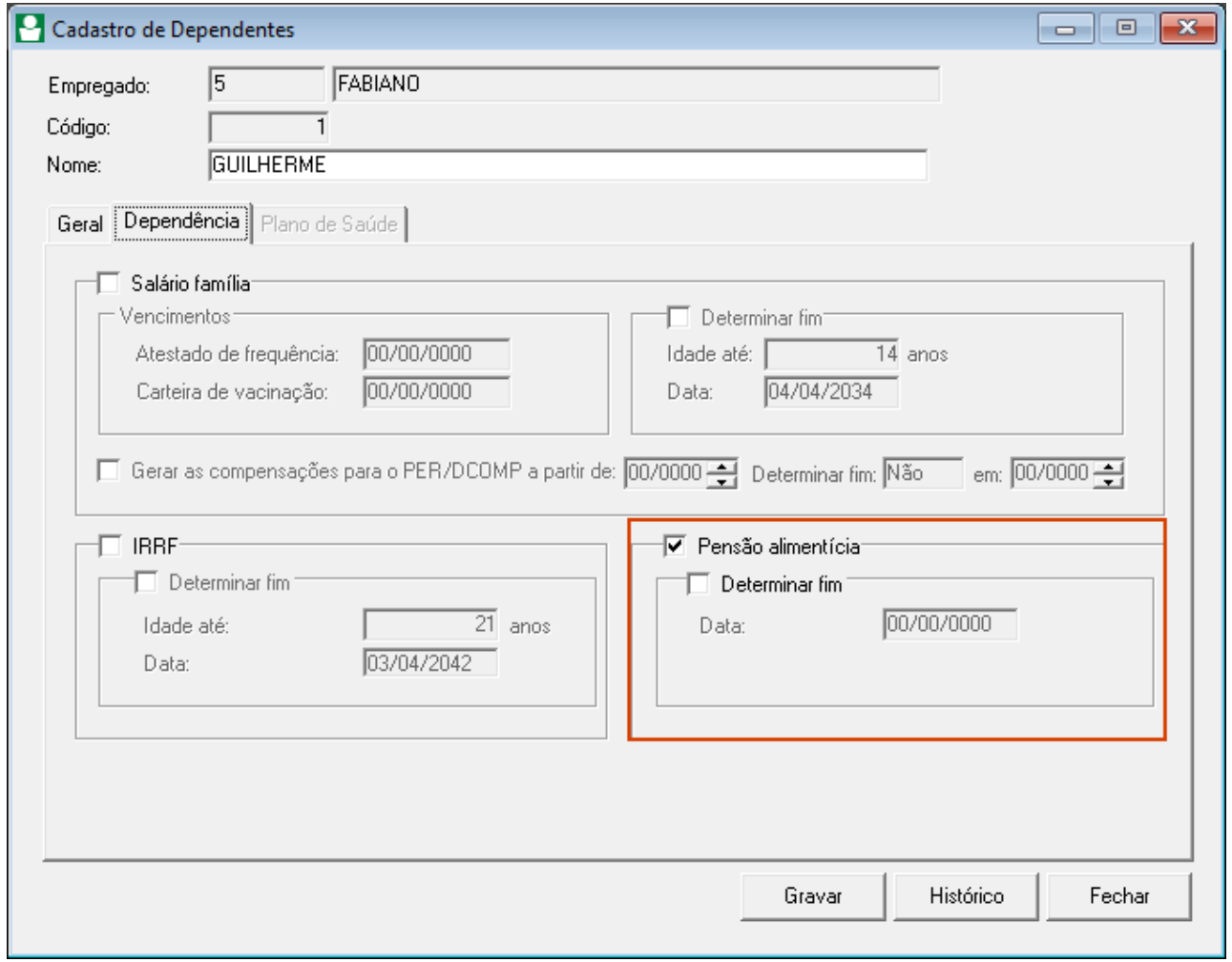

Thomson Reuters™

Rubricas Padrão

- 900 – PENSAO ALIMENTICIA
- 55 – PENSAO ALIMENTICIA
- 8905 – PENSAO ALIMENTICIA 13 SALARIO
- 8906 – PENSAO ALIMENTICIA FERIAS
- 8910 – PENSAO ALIMENTICIA DEDUCAO IR
- 9665 – PENSÃO ALIMENTÍCIA MENSAL DED IRRF
- 9666 – PENSÃO ALIMENTÍCIA 13º SALÁRIO DED IRRF
- 9667 – PENSÃO ALIMENTÍCIA FÉRIAS DED IRRF

Thomson Reuters™

Soluções

- Como cadastrar Pensão Alimentícia sem dedução IR?
- Como cadastrar Pensão Alimentícia Férias sem dedução IR?
- Como cadastrar Pensão Alimentícia 13º Salário sem dedução IR?
- Como calcular Pensão Alimentícia sem IR na Rescisão?
- Como cadastrar Pensão Alimentícia Valor?
- Como calcular Pensão Alimentícia sobre Salário Mínimo?
- Como calcular Pensão Alimentícia sobre salário mínimo nas Férias?
- Como cadastrar Pensão Alimentícia IR?
- Como cadastrar Pensão Alimentícia IR Férias?
- Como cadastrar Pensão Alimentícia IR 13º Salário?
- Como calcular Pensão Alimentícia IR na Rescisão?

Thomson Reuters™

Cadastro Rubrica

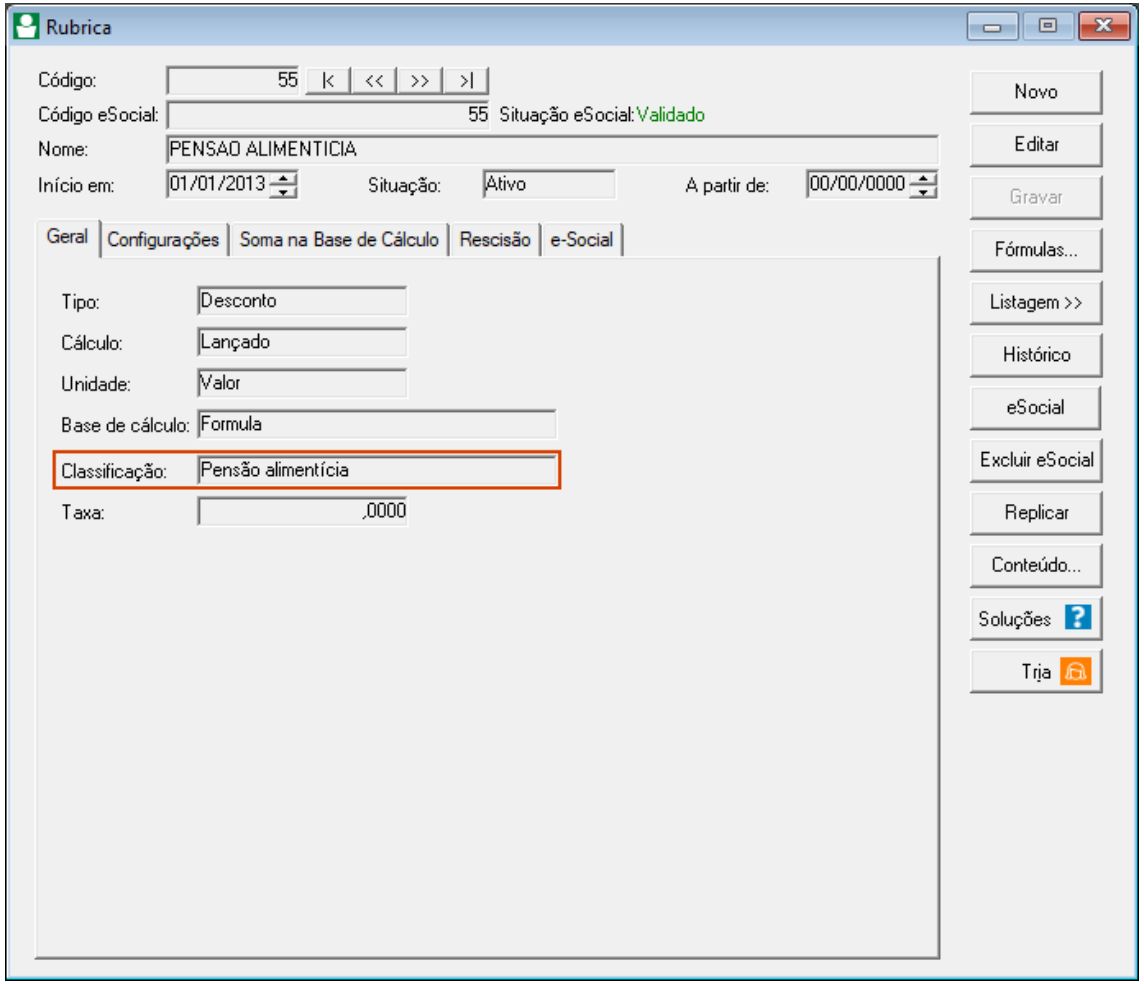

Lançamento e Individualização de Valores

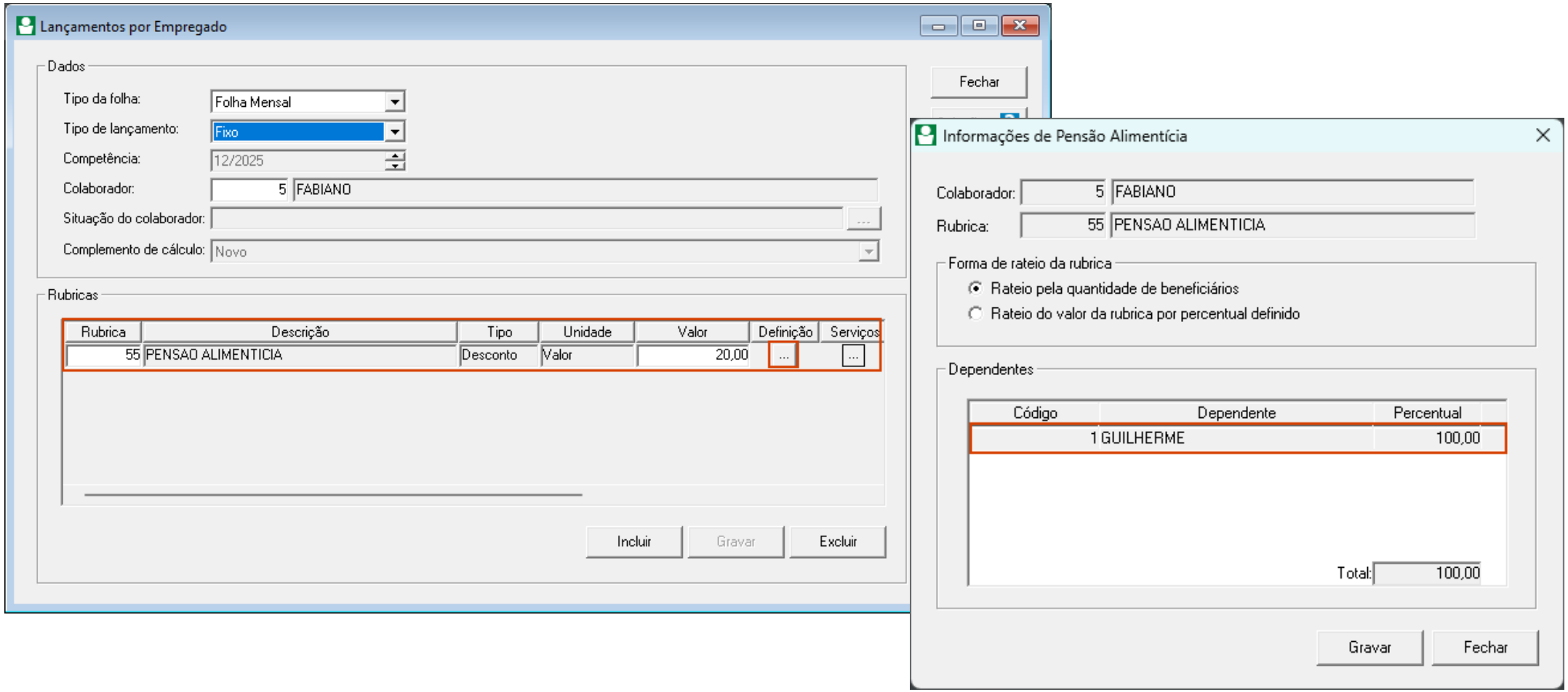

Folha de Pagamento

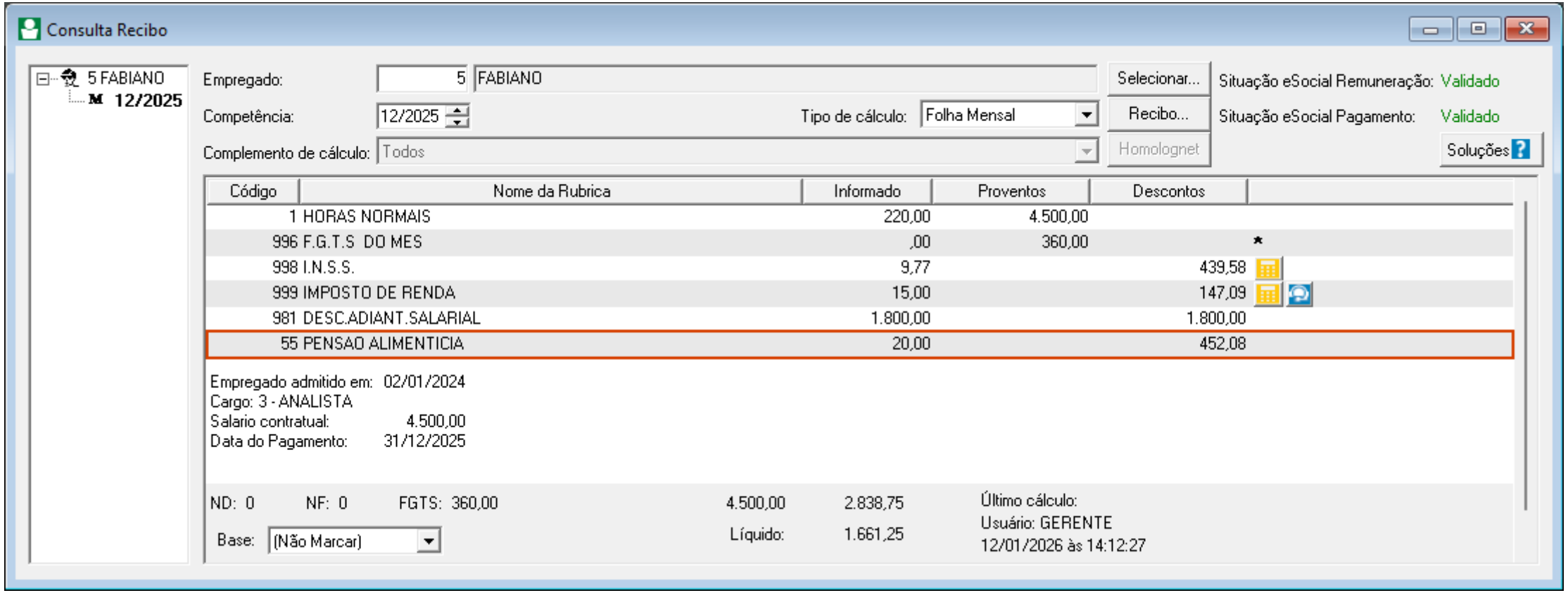

Extrator da DIRF x Totalizador eSocial x Domínio

Thomson Reuters™

Extrator da DIRF

1. Os valores de pensão alimentícia são consolidados na seção Rendimentos e Retenções, em Deduções.
2. Pensões descontadas dos colaboradores na competência e devidamente informadas ao eSocial por meio do evento S-1210 (Pagamentos).

http:// Como conferir Pensão Alimentícia no extrator DIRF?

Thomson Reuters™

Demonstrativo Mensal | Extrator da DIRF

Beneficiários | Rendimentos e retenções | Compensação judicial | Exigibilidade suspensa | Fundos de investimentos | Processos judiciais | Remessa ao exterior

Rendimentos, deduções e retenções

Rendimentos tributáveis	597.518,29
Deduções	28.521,59
Previdência oficial	18.411,48
Previdência complementar	0,00
Previdência privada	0,00
FAPI	0,00
FUNPRESP	0,00
Ente público patrocinador	0,00
Dependentes	2.843,85
Pensão alimentícia	7.266,26
Desconto simplificado mensal	0,00
Imposto retido	44.222,74
Rendimentos isentos	23.137,10
Parcela isenta aposentadoria acima de 65 anos	0,00
Diárias	0,00
Ajuda de custo	0,00
Indenização e rescisão de contrato (PDV)	6.710,49
Abono pecuniário	15.208,04
Lucros e dividendos pagos a partir de 1996	0,00
Valores pagos a titular ou sócio de ME ou EPP	0,00
Complementação de aposentadoria - contribuição de 1989 a 1995 – IN 1.343/2013	0,00
Resgate de previdência complementar por portador de moléstia grave	0,00
Pensão, aposentadoria ou reforma por moléstia grave	0,00
Juros de mora pagos, devidos pelo atraso no pagamento de remuneração	0,00
Bolsa de estudo recebida por médico residente	0,00
Outros	1.218,57
Auxílio moradia	0,00
Despesas com ação judicial	0,00

Thomson Reuters™

Portal eSocial

Para conferir os valores de pensão alimentícia é possível somente de forma individual por colaborador:

1. No portal do eSocial;
2. Em Folha de Pagamento > Totalizadores > Trabalhador > IRRF por Trabalhador;
3. Informe o Período de Apuração e o CPF do colaborador;
4. No quadro Informações de Código de Receita - CR relativo ao Imposto de Renda Retido na Fonte sobre rendimentos do trabalho, clique no botão [Visualizar Pensão Alimentícia].

Thomson Reuters™

Totalizador eSocial | Por colaborador

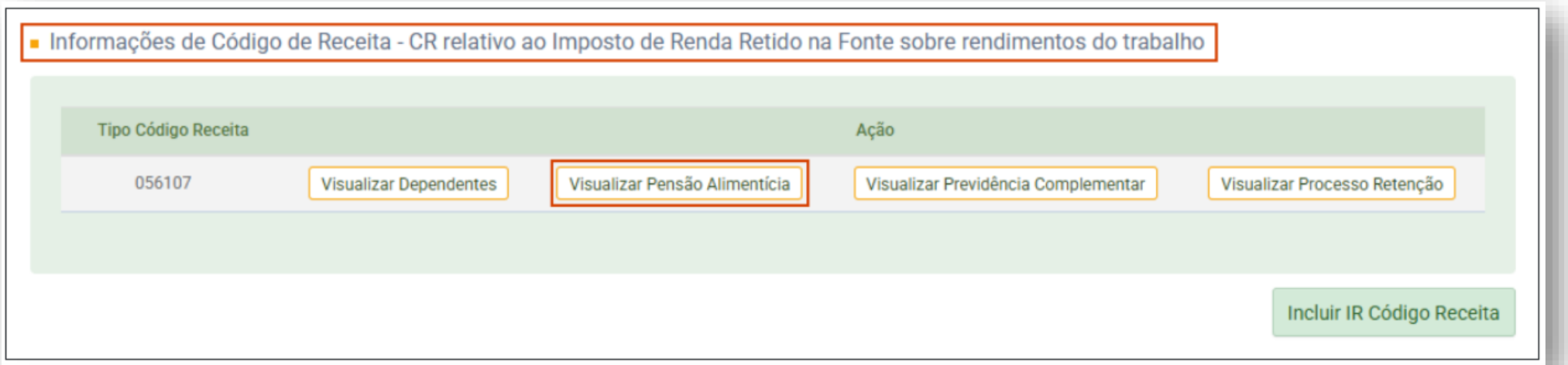

Domínio

Relatórios conferência:

1. Extrator da DIRF
2. BGR – Relação Desconto Pensão Alimentícia - Por Dependente

Thomson Reuters™

Domínio | Relatório Extrator da DIRF

Empresa: **EMPRESA EXEMPLO LTDA**
CNPJ: 55.555.555/0001-60
Eventos eSocial: S-5002
Competência: 09/2025

Página: 1/1
Emissão: 27/01/2026
Hora: 09:09

DEMONSTRATIVO DE RENDIMENTOS

Descrição	Valor Sistema	Valor eSocial	Diferença
Rendimentos Tributáveis	43.000,00	43.000,00	0,00
Deduções:	5.569,98	5.569,98	0,00
Previdência Oficial	4.286,64	4.286,64	0,00
Previdência Complementar	0,00	0,00	0,00
FAPI	0,00	0,00	0,00
FUNPRESP	0,00	0,00	0,00
Dependentes	379,18	379,18	0,00
Pensão Alimentícia	7.266,26	7.266,26	0,00
Plano Privado Coletivo de Assistência à Saúde:	700,00	700,00	0,00
Imposto Retido	2.291,16	2.291,16	0,00
Rendimento Não Tributável ou Isento do IRRF:	0,00	0,00	0,00
Parcela Isenta Aposentaria Acima de 65 Anos	0,00	0,00	0,00
Diárias	0,00	0,00	0,00
Ajuda de Custo	0,00	0,00	0,00
Indenização e Resc. de Contrato, Inclusive a Título de PDV e Acidentes de Trabalho	0,00	0,00	0,00
Abono Pecuniário	0,00	0,00	0,00
Pensão, Aposentadoria ou Reforma por Moléstia Grave	0,00	0,00	0,00
Juros de Mora Pagos, Devidos pelo Atraso no Pagamento de Remuneração	0,00	0,00	0,00
Bolsa de Estudo Recebida por Médico Residente	0,00	0,00	0,00
Outros	0,00	0,00	0,00
Auxílio Moradia	0,00	0,00	0,00

http:// Como conferir Extrator da DIRF? (Folha)

Thomson Reuters™

Domínio | Relatório BGR

Relação de Descontos de Pensão Alimentícia 09/2025

Razão Social: EMPRESA EXEMPLO
CNPJ/CPF: 66.666.666/0001-12
Endereço: AVENIDA CARDOSO
Nº 78
Compl.: CONJUNTO 7
Bairro: PINHEIROS
Cidade: SAO PAULO
UF: SP **CEP:** 55555-555

Funcionário	Nome	Nome do Dependente	CPF	Data de Nascimento	Valor	Tipo de Folha	Data do Pagamento
137	CAIO	HENRIQUE	555.555.555-03	08/04/2017	3.123,06	Férias	29/09/2025
137	CAIO	HENRIQUE	555.555.555-03	08/04/2017	2.346,36	Folha Mensal	30/09/2025
606	WILLIAM	ISADORA	444.444.444-94	06/04/2010	733,25	Férias	29/09/2025
606	WILLIAM	ISADORA	444.444.444-94	06/04/2010	1.063,59	Folha Mensal	30/09/2025

TOTAL PENSÃO ALIMENTÍCIA (FOLHA) 7.266,26

http:// BGR - Como emitir relatório Descontos Pensão Alimentícia?

Thomson Reuters™

Correções

Thomson Reuters™

Manutenção DIRF

Utilitários > Manutenção > DIRF > Individualizar Valores para DIRF

Se individualiza considerando sempre a data de pagamento da Folha (mensal, férias, 13º Salário...)

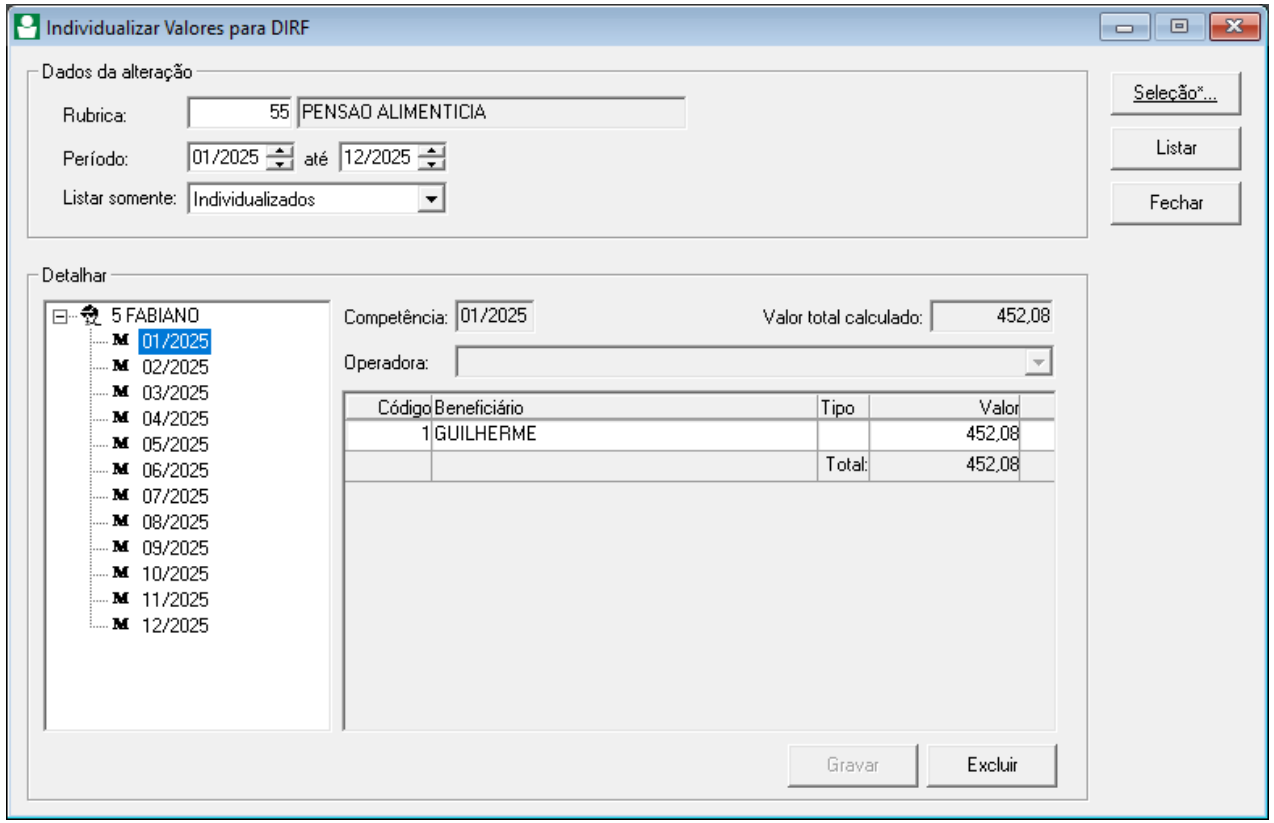

Correções Cadastrais

- Retificar apenas as informações complementares do evento S-1210 (Pagamento) referente a competências do ano anterior.
- Não é necessário recalcular folhas e nem excluir/retransmitir o S-1210 das competências envolvidas.
- Somente para ajustes cadastrais/complementares no eSocial que precisam refletir no extrator da DIRF, como:

http:// Como retificar informações complementares no S-1210 do ano anterior?

Thomson Reuters™

Exemplo

Quando o valor da pensão foi descontado corretamente, porém necessário ajustes nas informações:

- Dados cadastrais (CPF, nome, data de nascimento) (S-2200/S-2300/S-2205);
- Individualização do valor.

Formas de envio ao eSocial (duas alternativas) :

- Reabrir folha, excluir S - 1210 e reenviar . Transmitir a DCTFWeb novamente.
- Enviar pelo S - 1210 de 01/2026 (perAnt) – informações ano - base 2025 .

Thomson Reuters™

Obrigada!

Thomson Reuters™

Siga-nos nas Redes Sociais

Telegram: Divulgação dos treinamentos, novidades do sistema e dicas.
Acesse: **https://bit.ly/3u91A6n**

WhatsApp: Central de Soluções Domínio
Acesse: **https://app.bitly.com/bbt2/**

Youtube: @CentraldeSolucoes_tr
Acesse: **https://bit.ly/3EEALvN**

Instagram: @CentraldeSolucoes_tr
Acesse: **https://bit.ly/3nVNMep**

Thomson Reuters™